CỤC KHÍ TƯỢNG THỦY VĂN
ĐÀI KHÍ TƯỢNG THỦY VĂN NAM BỘ

CỘNG HOÀ XÃ HỘI CHỦ NGHĨA VIỆT NAM
Độc lập - Tự do - Hạnh phúc

Số: DONG-01/12h50/HOCM

TP.Hồ Chí Minh, ngày 28 tháng 11 năm 2026

TIN CẢNH BÁO DÔNG, LỐC, SÉT, MƯA ĐÁ VÀ MƯA LỚN CỤC BỘ TRÊN KHU VỰC THÀNH PHỐ HỒ CHÍ MINH

1. Hiện trạng trong 03 giờ qua:

Hình thế gây mưa dông: Rãnh áp thấp có trục 4-6 độ vĩ bắc. Nhiễu động trong đới gió đông trên cao ảnh hưởng đến thời tiết Nam Bộ và TP Hồ Chí Minh.

Theo dõi trên ảnh mây vệ tinh, ảnh ra đa thời tiết và định vị sét cho thấy vùng mây đối lưu đang phát triển và gây mưa kèm dông, sét trên toàn bộ khu phố, tổ, ấp, thôn,... thuộc các phường/xã: Xã Vĩnh Lộc (Ấp 1), Xã Bình Lợi (Ấp 9, Ấp 17), Xã Bình Mỹ (Ấp 1A), Xã Đông Thạnh, Xã Hóc Môn, Xã Bà Điểm, Xã Châu Đức, Xã An Thới Đông, Xã Cần Giờ, Xã Bình Giã.

Ảnh radar thời tiết và định vị sét	Ảnh mây vệ tinh
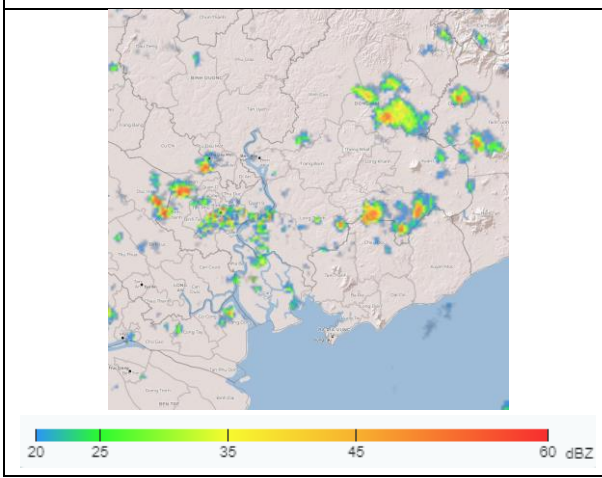	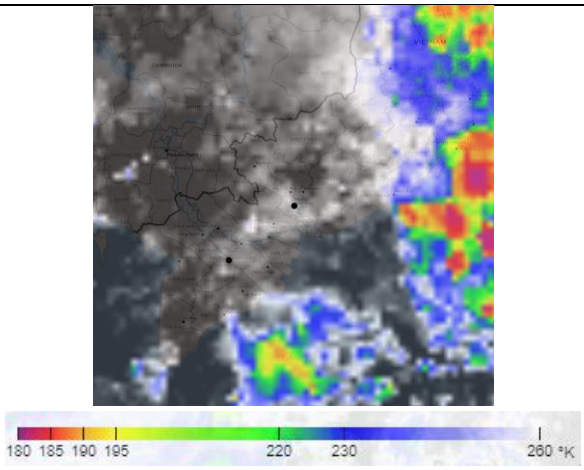

2. Cảnh báo khả năng xuất hiện:

Trong 03 giờ tới, mây đối lưu tiếp tục phát triển, gây mưa rào, kèm theo dông, sét trên toàn bộ khu phố, tổ, ấp, thôn,... thuộc các phường/xã kể trên, sau mở rộng sang toàn bộ khu phố, tổ, ấp, thôn,... thuộc các phường/xã khác như: Phường Long Phước (Khu phố 11), Phường Long Bình, Phường Chánh Hiệp (Khu phố Mỹ Hảo), Phường Tân Thành, Phường An Phú, Phường Thuận Giao, Phường Long Trường, Phường Cát Lái (Khu phố 15), Phường Phú Mỹ, Xã Kim Long, Xã Phú Hòa Đông, Xã Củ Chi (Ấp Cây Da A), Xã Thường Tân (Ấp Mỹ Lộc), Xã Bắc Tân Uyên, Xã Phú Giáo (Ấp Đồng Tâm),...Lượng mưa phổ biến từ 5-20mm, có nơi trên 20mm. Trong cơn dông đề phòng lốc, sét, mưa đá và gió giật mạnh khoảng cấp 5-7 (8-17m/s), mưa lớn gây ngập úng cục bộ.

3. Cấp độ rủi ro thiên tai do lốc, sét, mưa đá: Cấp 1.

Tin phát lúc: 12 giờ 50 phút