CỤC KHÍ TƯỢNG THỦY VĂN
ĐÀI KHÍ TƯỢNG THỦY VĂN NAM BỘ

CỘNG HOÀ XÃ HỘI CHỦ NGHĨA VIỆT NAM
Độc lập - Tự do - Hạnh phúc

Số: DONG-03/17h20/HOCM

TP.Hồ Chí Minh, ngày 27 tháng 11 năm 2026

TIN CẢNH BÁO DÔNG, LỐC, SÉT, MƯA ĐÁ VÀ MƯA LỚN CỤC BỘ TRÊN KHU VỰC THÀNH PHỐ HỒ CHÍ MINH

1. Hiện trạng trong 03 giờ qua:

Hình thế gây mưa dông: Rãnh áp thấp có trục 3-6 độ vĩ bắc. Nhiễu động trong đới gió đông trên cao ảnh hưởng đến thời tiết Nam Bộ và TP Hồ Chí Minh.

Theo dõi trên ảnh mây vệ tinh, ảnh ra đa thời tiết và định vị sét cho thấy vùng mây đối lưu đang phát triển và gây mưa kèm dông, sét trên toàn bộ khu phố, tổ, ấp, thôn,... thuộc các phường/xã: Phường Bến Thành (Ga Metro Bến Thành), Phường Chợ Lớn (Bệnh viện Phạm Ngọc Thạch, Bệnh viện Chợ Rẫy), Phường Bình Tây (Trường THCS Hậu Giang), Phường Phú Lâm (Viện Y học Cổ truyền Quân đội TPHCM, Công viên Phú Lâm), Phường Minh Phụng (Chợ Thiếc), Phường Bình Thới (Đường Đội Cung, Nhà hàng Tây Đô), Phường An Lạc (Chùa Huệ Nghiêm), Phường Tân Tạo (Chùa Long Thạnh, Trường THPT Bình Tân), Phường Bình Trị Đông (Chợ Bình Trị Đông, Bệnh viện Đa khoa Bình Tân), Phường Tân Phú (Trường Cao Đẳng Công Nghệ Thông Tin TPHCM, Trung Tâm TDTT Công An Tp.HCM), Phường Chánh Hiệp (Bệnh viện Hoàn Mỹ), Phường Phú An (UBND Phường Phú An), Phường Tây Nam (Khu công nghiệp Quốc tế Protrade), Phường Long Nguyên (UBND Phường Long Nguyên), Phường Bình Cơ (Cầu Bình Cơ), Xã Bình Lợi (Ấp 9), Xã Tân Nhựt (Ấp 13), Xã Bình Chánh (Ấp 22), Xã Phú Hòa Đông, Xã Bình Mỹ (Ấp 1A), Xã Xuân Thới Sơn (Ấp Tân Lập), Xã Bắc Tân Uyên (Ấp Suối Voi), Xã Phú Giáo (khu phố 2), Xã Phước Hòa (Ấp Trảng Sắn), Xã Phước Thành, Xã An Long (Ấp Xóm Quạt), Xã Long Hòa (Tổ 9, Ấp Long Điền).

Ảnh radar thời tiết và định vị sét	Ảnh mây vệ tinh
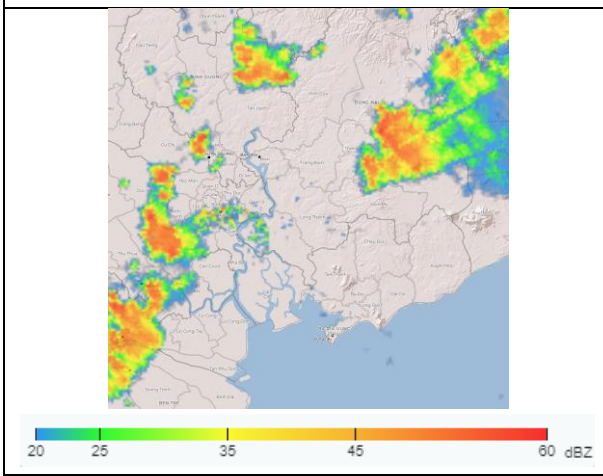	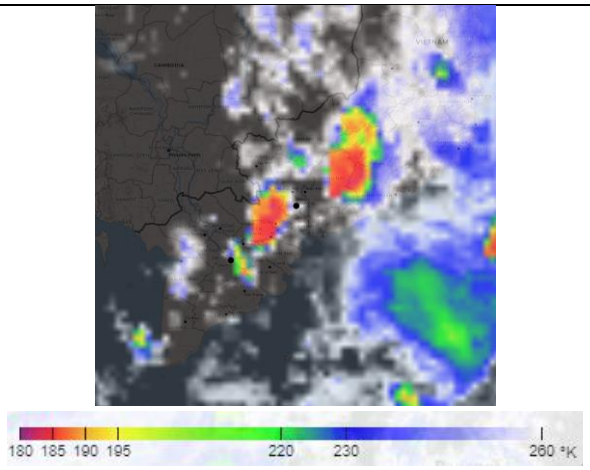

2. Cảnh báo khả năng xuất hiện:

Trong 03 giờ tới, mây đối lưu tiếp tục phát triển, gây mưa rào, kèm theo dông, sét trên toàn bộ khu phố, tổ, ấp, thôn,... thuộc các phường/xã: Phường Bến Thành (Ga Metro Bến Thành), Phường Chợ Lớn (Bệnh viện Phạm Ngọc Thạch, Bệnh viện Chợ Rẫy), Phường Bình Tây (Trường THCS Hậu Giang), Phường Phú Lâm (Viện Y học Cổ truyền

Quân đội TPHCM, Công viên Phú Lâm), Phường Minh Phụng (Chợ Thiếc), Phường Bình Thới (Đường Đội Cung, Nhà hàng Tây Đô), Phường An Lạc (Chùa Huệ Nghiêm), Phường Tân Tạo (Chùa Long Thạnh, Trường THPT Bình Tân), Phường Bình Trị Đông (Chợ Bình Trị Đông, Bệnh viện Đa khoa Bình Tân), Phường Tân Phú (Trường Cao Đẳng Công Nghệ Thông Tin TPHCM, Trung Tâm TDTT Công An Tp.HCM), Phường Chánh Hiệp (Bệnh viện Hoàn Mỹ), Phường Phú An (UBND Phường Phú An), Phường Tây Nam (Khu công nghiệp Quốc tế Protrade), Phường Long Nguyên (UBND Phường Long Nguyên), Phường Bình Cơ (Cầu Bình Cơ), Xã Bình Lợi (Ấp 9), Xã Tân Nhựt (Ấp 13), Xã Bình Chánh (Ấp 22), Xã Phú Hòa Đông, Xã Bình Mỹ (Ấp 1A), Xã Xuân Thới Sơn (Ấp Tân Lập), Xã Bắc Tân Uyên (Ấp Suối Voi), Xã Phú Giáo (khu phố 2), Xã Phước Hòa (Ấp Trảng Sắn), Xã Phước Thành, Xã An Long (Ấp Xóm Quạt), Xã Long Hòa (Tổ 9, Ấp Long Điền), sau mở rộng sang các khu vực lân cận khác. Lượng mưa phổ biến từ 6-30mm, có nơi trên 40mm. Trong cơn dông đề phòng lốc, sét, mưa đá và gió giật mạnh khoảng cấp 5-7 (8-17m/s), mưa lớn gây ngập úng cục bộ.

3. Cấp độ rủi ro thiên tai do lốc, sét, mưa đá: Cấp 1.

Tin phát lúc: 17 giờ 20 phút

Người chịu trách nhiệm ban hành bản tin

Huỳnh Thị Ngọc Điệp