TỔNG CỤC KHÍ TƯỢNG THỦY VĂN
ĐÀI KHÍ TƯỢNG THỦY VĂN KHU VỰC NAM BỘ

Số: 03/20210522/TPHCM

CỘNG HOÀ XÃ HỘI CHỦ NGHĨA VIỆT NAM
Độc lập - Tự do - Hạnh phúc

TP.Hồ Chí Minh, ngày 22 tháng 05 năm 2021

TIN CẢNH BÁO MƯA DÔNG, SÉT TRÊN KHU VỰC NAM BỘ

Hiện tại: Theo dõi trên ảnh radar thời tiết có thể thấy mây đối lưu đang phát triển mạnh trên khu vực các tỉnh Bình Phước, Bình Dương, Tây Ninh, Đồng Nai, TPHCM, Bà Rịa – Vũng Tàu, Long An, An Giang, Đồng Tháp, Vĩnh Long,..

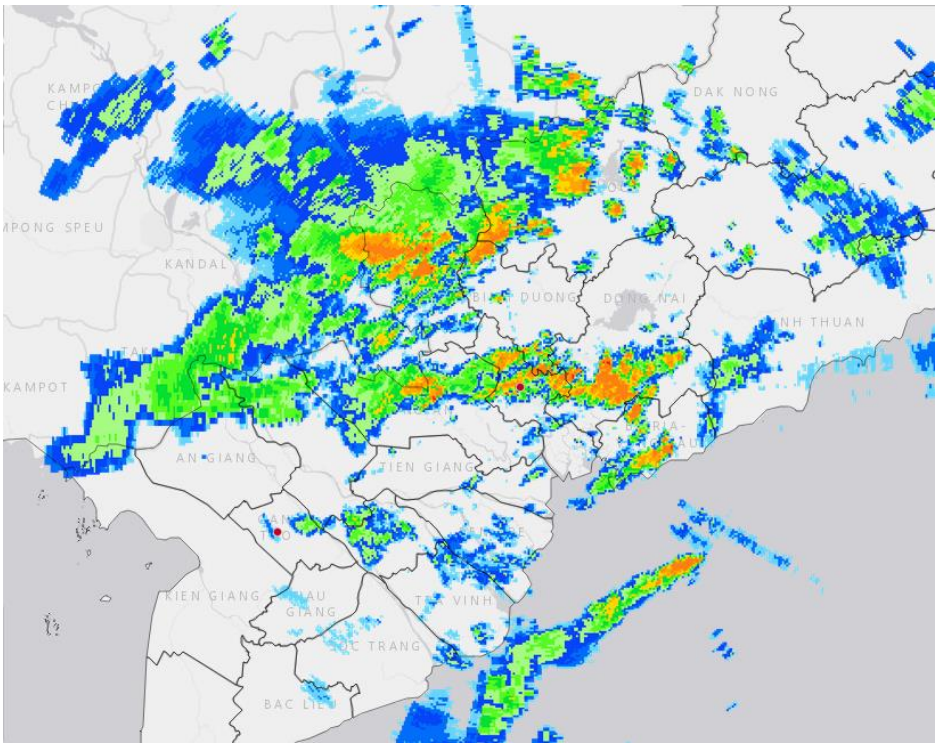

Cảnh báo: Trong những giờ tới, mây đối lưu sẽ tiếp tục phát triển và gây mưa dông cho các khu vực kể trên, có nơi mưa vừa, cục bộ có mưa to. Sau đó, mây dông có khả năng mở rộng lan sang các khu vực lân cận khác. Trong cơn dông đề phòng lốc, sét và gió giật mạnh.

Tin phát lúc: 16h30