CỤC KHÍ TƯỢNG THỦY VĂN
ĐÀI KHÍ TƯỢNG THỦY VĂN NAM BỘ

CỘNG HOÀ XÃ HỘI CHỦ NGHĨA VIỆT NAM
Độc lập - Tự do - Hạnh phúc

Số: DONG-01/16h00/NABO

TP.Hồ Chí Minh, ngày 08 tháng 11 năm 2026

TIN CẢNH BÁO DÔNG, TỐ, LỐC, SÉT, MƯA ĐÁ VÀ MƯA LỚN CỤC BỘ TRÊN KHU VỰC NAM BỘ

1. Hiện trạng trong 03 giờ qua: Qua theo dõi trên ảnh mây vệ tinh, ảnh ra đa thời tiết, định vị sét cho thấy mây dông đang phát triển gây mưa rào và kèm theo dông, sét trên khu vực các tỉnh/thành phố:

- **Tỉnh Cà Mau:** Xã Nguyễn Phích.
- **Tỉnh An Giang:** Xã Vân Khánh, Xã An Minh, Xã Hòn Đất, Xã Vĩnh Hanh, Xã Vĩnh An, Xã Châu Phú, Xã Bình Mỹ.
- **Thành phố Đồng Nai:** Xã Đại Phước.
- **Tỉnh Tây Ninh:** Xã Đức Huệ.
- **Tỉnh Lâm Đồng:** Xã Nam Thành, Xã Đạ Huoai 2, Phường 3 Bảo Lộc, Xã Thôn 9, Xã Thôn 11, Xã Bảo Lâm 3, Xã Ánh Mai 3, Phường B'Lao.

Ảnh radar thời tiết và định vị sét	Ảnh mây vệ tinh
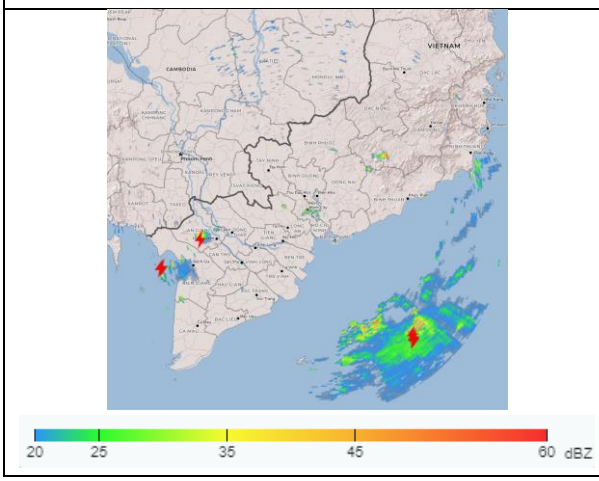	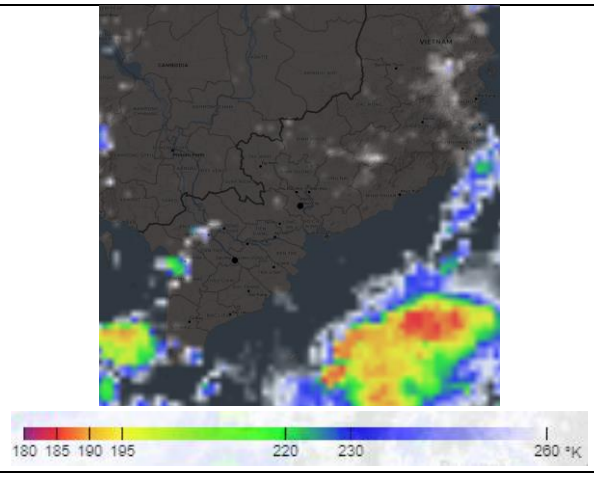

2. Cảnh báo khả năng xuất hiện:

Trong những giờ tới, mây dông tiếp tục phát triển và gây mưa rào kèm theo dông, sét cho các khu vực kể trên, sau đó mây dông xu hướng mở rộng và lan sang các khu vực lân cận khác. Lượng mưa phổ biến từ 2-10mm, có nơi trên 15mm. Trong cơn dông đề phòng lốc, sét, mưa đá, gió giật mạnh cấp 5-8 (8-21m/s).

3. Cấp độ rủi ro thiên tai: Cấp 1.

Tin phát lúc: 16 giờ 00 phút

Người chịu trách nhiệm ban hành bản tin

Vũ Diệu Hồng