CỤC KHÍ TƯỢNG THỦY VĂN
**ĐÀI KHÍ TƯỢNG THỦY VĂN NAM BỘ**

**CỘNG HOÀ XÃ HỘI CHỦ NGHĨA VIỆT NAM**
**Độc lập - Tự do - Hạnh phúc**

Số: DONG-04/20h40/HOCM

*TP.Hồ Chí Minh, ngày 04 tháng 11 năm 2026*

# TIN CẢNH BÁO DÔNG, LỐC, SÉT, MƯA ĐÁ VÀ MƯA LỚN CỤC BỘ TRÊN KHU VỰC THÀNH PHỐ HỒ CHÍ MINH

**1. Hiện trạng trong 03 giờ qua:**

Hình thế gây mưa dông: Nhiễu động trong đới gió đông trên cao ảnh hưởng đến thời tiết Nam Bộ và HCM.

Theo dõi trên ảnh mây vệ tinh, ảnh ra đa thời tiết và định vị sét cho thấy vùng mây đối lưu đang phát triển và gây mưa kèm dông, sét trên toàn bộ khu phố, tổ, ấp, thôn,... thuộc các phường/xã: Phường Đông Hưng Thuận (Rạp phim Galaxy Nguyễn Văn Quá), Phường Trung Mỹ Tây (Cafe Mộc Hoa Xưa), Phường Tân Thới Hiệp (Công viên Savimex, Nhà Thi Đấu Đa Năng - Trung tâm cung ứng dịch vụ Văn hoá - Thể thao phường Tân Thới Hiệp), Phường Thới An (Khu tưởng niệm Vườn cau đỏ), Phường An Phú Đông (Công viên Senturia Vườn Lài, Tu viện Khánh An), Phường Bình Tân (Bệnh viện đa khoa Quốc Ánh), Phường Bình Trị Đông (Chung cư Hoàng Kim Thế Gia, Bệnh viện Đa khoa Bình Tân), Phường Bình Hưng Hòa (Nhà thờ Giáo xứ Gò Mây), Phường An Hội Đông (UBND Phường An Hội Đông), Phường Thông Tây Hội (Trường THPT Nguyễn Công Trứ, UBND Phường Thông Tây Hội), Phường Tân Sơn (Phường Tân Sơn Hòa (Công viên Hoàng Văn Thụ), Phường Tây Thạnh (Trường Đại học Công Thương TPHCM), Phường Tân Sơn Nhì (UBND Phường Tân Sơn Nhì, Trường Trung Cấp Giao Thông Tiến Bộ), Phường Tam Bình (Khu Công Nghiệp Bình Chiểu, Chợ Đầu Mối Thủ Đức), Phường Dĩ An (Trường THPT Dĩ An, Ga Sóng Thần), Phường Thới Hòa (Nhà Thờ Thới Hoà, UBND Phường Thới Hoà), Phường An Phú (Chung Cư An Phú Đông Vườn Lài), Phường Bình Hòa (Chợ Bình Đáng, UBND Phường Bình Hòa), Phường Thuận An (Trường THCS Trần Đại Nghĩa), Phường Thuận Giao (Khu dân cư Thuận giao, Nhà máy Sữa Bột Việt Nam (Vinamilk), Phường Thủ Dầu Một (Khu Dân cư Thị Ủy), Phường Phú Lợi (Chợ Hàng Bông Phú Hòa), Phường Chánh Hiệp (Bệnh viện Hoàn Mỹ, UBND Phường Chánh Hiệp), Phường Bình Dương (Chùa Hội An, Công viên Thành Phố Mới Bình Dương), Phường Hòa Lợi (Chợ Nhật Huy), Phường Tây Nam (UBND Phường Tây Nam, Khu công nghiệp Quốc tế Protrade), Phường Long Nguyên (UBND Phường Long Nguyên, Chợ Long Nguyên), Phường Bến Cát (UBND Phường Bến Cát), Phường Chánh Phú Hòa (Trung tâm Bảo trợ Xã hội Chánh Phú Hoà, UBND Phường Chánh Phú Hòa), Phường Vĩnh Tân (UBND Phường Vĩnh Tân, Khu Tưởng Niệm Di Tích Chiến Khu Vĩnh Lợi), Phường Bình Cơ (Chợ Bình Mỹ, Cầu Bình Cơ), Phường Tân Uyên (UBND Phường Tân Uyên, Chợ Đêm Tân Uyên), Phường Tân Hiệp (UBND Phường Tân Hiệp, Nhà thờ bên sắn), Phường Tân Khánh (Trường tiểu học Thạnh Phước, Công viên Tân Vĩnh Hiệp), Xã Vĩnh Lộc (Ấp 1), Xã Tân Vĩnh Lộc (Ấp 74), Xã Thái Mỹ, Xã An Nhơn Tây (Ấp Chợ), Xã Phú Hòa Đông (Ấp 2A), Xã Bình Mỹ (Ấp 1A), Xã Đông Thạnh (Ấp Nam Thới), Xã Hóc Môn (Ấp Đình), Xã Xuân Thới Sơn, Xã Bà Điểm (Ấp Trung Chánh 1), Xã Thường Tân (Ấp 4, Ấp Cây Dâu), Xã Bắc Tân Uyên, Xã Phú Giáo (khu phố 2), Xã Phước Hòa, Xã An Long, Xã Bàu Bàng (Khu phố Đồng Sổ), Xã Thanh An (Ấp Cần Giăng).

| Ảnh radar thời tiết và định vị sét | Ảnh mây vệ tinh |
| --- | --- |
| 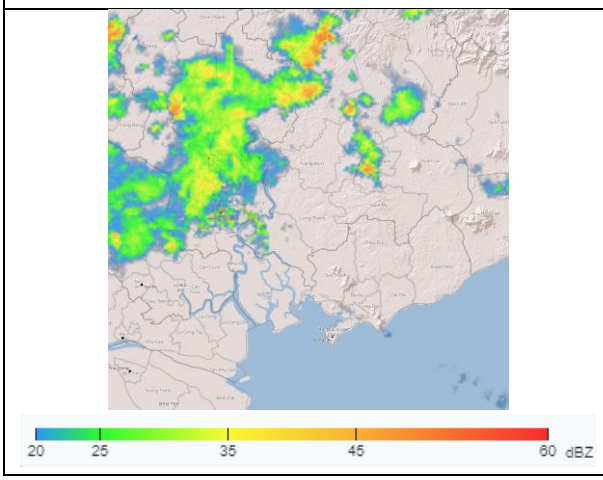 | 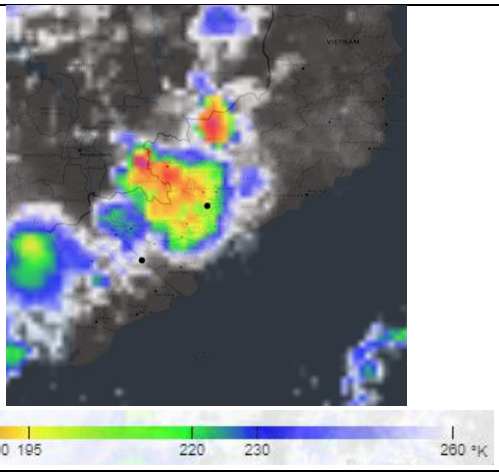 |

**2. Cảnh báo khả năng xuất hiện:**

Trong 03 giờ tới, mây đối lưu tiếp tục phát triển, gây mưa rào, kèm theo dông, sét trên toàn bộ khu phố, tổ, ấp, thôn,... thuộc các phường/xã kể trên, sau mở rộng sang toàn bộ khu phố, tổ, ấp, thôn,... thuộc các phường/xã khác như: Phường Phú Thuận (Khu phố 8), Phường Tân Hưng (Trường Đại học RMIT Việt Nam), Phường Chánh Hưng, Phường Bình Trưng, Phường Cát Lái, Phường Tân Thuận (Khu chế xuất Tân Thuận), Phường Hòa Hưng, Phường An Khánh, Phường Bình Quới, Phường Bảy Hiền, Phường Cầu Kiệu, Phường Chợ Quán, Xã Bình Hưng, Xã Hưng Long (Ấp 25), Xã Bình Chánh (Ấp 15), Xã Nhà Bè, Xã Hiệp Phước (Ấp Nhơn Thạnh), Xã Bình Khánh, Xã Phú Giáo (Ấp Đồng Tâm), Xã Phước Thành, Xã Trừ Văn Thố, Xã Minh Thạnh, Xã Long Hòa (Ấp Tân Định), Xã Thanh An, Xã Dầu Tiếng (Ấp Định Lộc),...Lượng mưa phổ biến từ 5-20mm, có nơi trên 25mm. Trong cơn dông đề phòng lốc, sét, mưa đá và gió giật mạnh khoảng cấp 5-7 (8-17m/s), mưa lớn gây ngập úng cục bộ.

**3. Cấp độ rủi ro thiên tai do lốc, sét, mưa đá: Cấp 1.**

Tin phát lúc: 20 giờ 40 phút