CỤC KHÍ TƯỢNG THỦY VĂN
ĐÀI KHÍ TƯỢNG THỦY VĂN NAM BỘ

CỘNG HOÀ XÃ HỘI CHỦ NGHĨA VIỆT NAM
Độc lập - Tự do - Hạnh phúc

Số: DONG-03/20h20/NABO

TP.Hồ Chí Minh, ngày 04 tháng 11 năm 2026

TIN CẢNH BÁO DÔNG, TỐ, LỐC, SÉT, MƯA ĐÁ VÀ MƯA LỚN CỤC BỘ TRÊN KHU VỰC NAM BỘ

1. Hiện trạng trong 03 giờ qua: Qua theo dõi trên ảnh mây vệ tinh, ảnh ra đa thời tiết, định vị sét cho thấy mây dông đang phát triển gây mưa rào và kèm theo dông, sét trên khu vực các tỉnh:

- **Tỉnh Tây Ninh:** Xã Bến Lức, Xã Mỹ Yên, Xã Phước Lý, Xã Tân Long, Xã Lương Hòa, Xã Đức Huệ, Xã Bình Thành, Xã Đông Thành, Xã Bình Hiệp, Xã Mỹ Quý, Xã Hiệp Hòa, Xã Hậu Nghĩa, Xã Long Thuận, Xã Bến Cầu, Xã Long Chữ, Xã Ninh Điền, Xã Lộc Ninh, Xã Hòa Hội, Phường Thanh Điền, Phường Tân Ninh, Xã Hảo Đước, Xã Châu Thành, Phường Ninh Thạnh, Xã Cầu Khởi, Phường Bình Minh, Xã Dương Minh Châu, Xã Phước Vinh, Xã Trà Vong, Xã Thạnh Bình, Xã Tân Biên, Xã Tân Lập.
- **Thành phố Hồ Chí Minh:** Xã Bình Chánh, Xã Tân Nhựt, Xã Bình Lợi, Phường Tân Mỹ, Phường Chợ Lớn, Phường Bến Thành, Phường Tân Thới Hiệp, Phường Thới An, Xã Đông Thạnh, Xã Bình Mỹ, Phường Thuận An, Phường Thuận Giao, Phường Phú Lợi, Phường An Phú, Phường Bình Dương, Phường Tân Khánh, Phường Tân Hiệp, Xã Nhuận Đức, Phường Phú An, Phường Hòa Lợi, Phường Tân Uyên, Xã An Nhơn Tây, Phường Vĩnh Tân, Phường Tây Nam, Phường Thới Hòa, Phường Bình Cơ, Xã Thường Tân, Phường Long Nguyên, Phường Bến Cát, Phường Chánh Phú Hòa, Xã Bắc Tân Uyên, Xã Thanh An, Xã Long Hòa, Xã Phước Hòa, Xã Bàu Bàng, Xã Phú Giáo, Xã An Long, Xã Phước Thành, Xã Bình Tân, Xã Tân Hưng.
- **Thành phố Đồng Nai:** Phường Xuân Lập, Phường Long Khánh, Phường Bình Lộc, Phường Bảo Vinh, Xã Gia Kiệm, Xã Định Quán, Xã Thống Nhất, Xã La Ngà, Xã Xuân Bắc, Phường Trị An, Xã Phú Lý, Xã Tân Lợi, Xã Đak Lua, Xã Đồng Tâm, Xã Nghĩa Trung, Xã Phước Sơn, Xã Phú Riềng, Xã Thuận Lợi, Xã Phú Trung, Xã Long Hà, Xã Bù Đăng, Xã Lộc Quang, Phường Phước Bình, Xã Thọ Sơn, Xã Bình Tân, Xã Đa Kia, Xã Bom Bo, Xã Tân Tiến, Xã Thiện Hưng, Xã Phú Nghĩa, Xã Đak Nhau, Xã Bù Gia Mập, Xã Hưng Phước, Xã Đăk Ơ.
- **Tỉnh Lâm Đồng:** Xã Cát Tiên 2, Xã Quảng Tín, Xã Kiến Đức.

Ảnh radar thời tiết và định vị sét	Ảnh mây vệ tinh
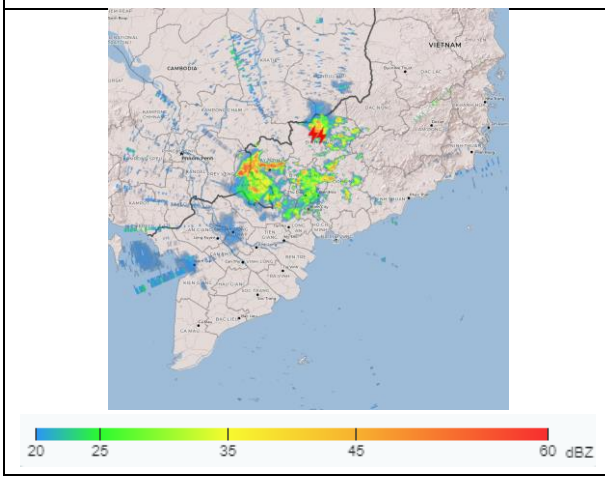	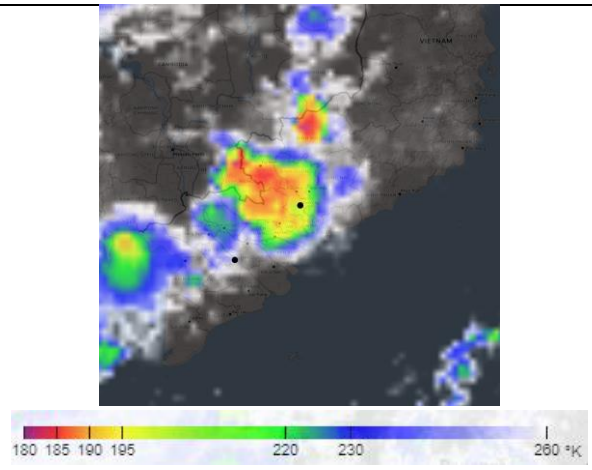

2. Cảnh báo khả năng xuất hiện:

Trong những giờ tới, mây dông tiếp tục phát triển và gây mưa rào kèm theo dông, sét cho các khu vực kể trên, sau đó mây dông xu hướng mở rộng và lan sang các khu vực lân cận khác. Lượng mưa phổ biến từ 5-20mm, có nơi trên 25mm. Trong cơn dông đề phòng lốc, sét, mưa đá, gió giật mạnh cấp 5-8 (8-21m/s), mưa lớn gây ngập úng cục bộ.

3. Cấp độ rủi ro thiên tai: **Cấp 1**.

Tin phát lúc: 20 giờ 20 phút