CỤC KHÍ TƯỢNG THỦY VĂN
ĐÀI KHÍ TƯỢNG THỦY VĂN NAM BỘ

CỘNG HOÀ XÃ HỘI CHỦ NGHĨA VIỆT NAM
Độc lập - Tự do - Hạnh phúc

Số: DONG-03/18h00/HOCM

TP.Hồ Chí Minh, ngày 04 tháng 11 năm 2026

TIN CẢNH BÁO DÔNG, LỐC, SÉT, MƯA ĐÁ VÀ MƯA LỚN CỤC BỘ TRÊN KHU VỰC THÀNH PHỐ HỒ CHÍ MINH

1. Hiện trạng trong 03 giờ qua:

Hình thế gây mưa dông: Nhiễu động trong đới gió đông trên cao ảnh hưởng đến thời tiết Nam Bộ và HCM.

Theo dõi trên ảnh mây vệ tinh, ảnh ra đa thời tiết và định vị sét cho thấy vùng mây đối lưu đang phát triển và gây mưa kèm dông, sét trên toàn bộ khu phố, tổ, ấp, thôn,... thuộc các phường/xã: Phường Long Bình (Đền Thờ Vua Hùng, Công viên Grand Park), Phường Đông Hòa (Sân vận động Dĩ An), Phường Dĩ An (Ga Sóng Thần), Phường Tân Đông Hiệp (UBND Phường Tân Đông Hiệp), Phường An Phú (Sân Bóng đá Ông Bầu Bảo Long), Phường Bình Hòa (UBND Phường Bình Hòa), Phường Lái Thiêu (Khu dân cư Ehome 4 Bắc Sài Gòn), Phường Tân Khánh (Khu dân cư Thái Bình Dương), Xã Tân An Hội, Xã Thái Mỹ (Ấp Phước Hưng), Xã An Nhơn Tây (Ấp Chợ), Xã Nhuận Đức (Ấp Ngã Tư), Xã Đông Thạnh (Ấp Nam Thới), Xã Thường Tân (Ấp 4, Ấp Cây Dâu), Xã Phước Thành (Ấp Sa Dụp), Xã An Long (Ấp Xóm Quạt), Xã Trừ Văn Thố (Ấp Ông Thanh), Xã Bàu Bàng (Khu phố Đồng Sổ), Xã Long Hòa (Tổ 9, Ấp Long Điền), Xã Dầu Tiếng (Khu phố 4B), Xã Minh Thạnh.

Ảnh radar thời tiết và định vị sét	Ảnh mây vệ tinh
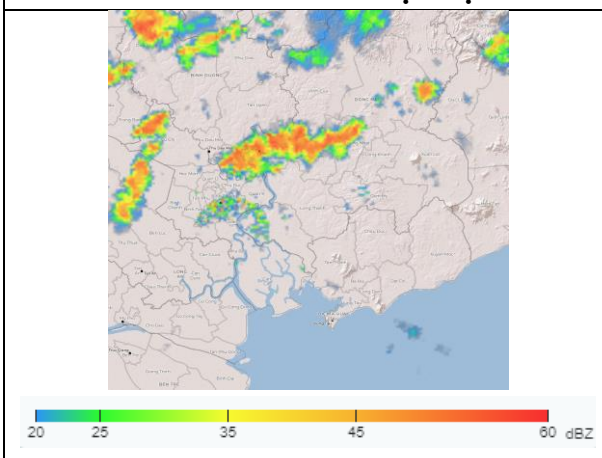	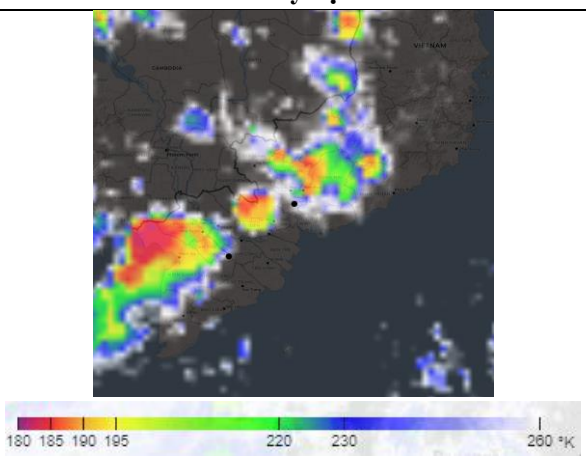

2. Cảnh báo khả năng xuất hiện:

Trong 03 giờ tới, mây đối lưu tiếp tục phát triển, gây mưa rào, kèm theo dông, sét trên toàn bộ khu phố, tổ, ấp, thôn,... thuộc các phường/xã kể trên, sau mở rộng sang toàn bộ khu phố, tổ, ấp, thôn,... thuộc các phường/xã khác như: Phường Sài Gòn, Phường Chợ Lớn (Bệnh viện Phạm Ngọc Thạch, Trường Đại học Y Dược), Phường Tăng Nhơn, Phú, Phường Long Phước, Phường Thủ Đức, Phường Linh Xuân, Phường Phước Long, Phường Thới An (Khu phố 5), Phường An Phú Đông, Phường Tân Thới Hiệp (Trường Mầm non Họa Mi 2), Phường Trung Mỹ Tây, Phường An Hội Đông (Khu phố 39), Phường Gò Vấp, Phường An Hội Tây, Phường Bình Quới, Phường Tân Sơn (Hẻm 154/31 Cống Lở), Phường Thủ Dầu Một, Xã Bình Mỹ, Xã Vĩnh Lộc (Ấp 2), Xã Tân Vĩnh Lộc (Ấp 6), Xã Đông Thạnh, Xã Hóc Môn, Xã Xuân Thới Sơn, Xã Bà Điểm (Ấp Trung Lân),…Lượng mưa phổ biến từ 5-25mm, có nơi trên 30mm. Trong cơn dông đề phòng lốc, sét, mưa đá và gió giật mạnh khoảng cấp 5-7 (8-17m/s), mưa lớn gây ngập úng cục bộ.

3. Cấp độ rủi ro thiên tai do lốc, sét, mưa đá: Cấp 1.

Tin phát lúc: 18 giờ 00 phút