CỤC KHÍ TƯỢNG THỦY VĂN
ĐÀI KHÍ TƯỢNG THỦY VĂN NAM BỘ

CỘNG HOÀ XÃ HỘI CHỦ NGHĨA VIỆT NAM
Độc lập - Tự do - Hạnh phúc

Số: DONG-03/15h50/HOCM

TP.Hồ Chí Minh, ngày 31 tháng 10 năm 2026

TIN CẢNH BÁO DÔNG, LỐC, SÉT, MƯA ĐÁ VÀ MƯA LỚN CỤC BỘ TRÊN KHU VỰC THÀNH PHỐ HỒ CHÍ MINH

1. Hiện trạng trong 03 giờ qua:

Hình thế gây mưa dông: Nhiễu động trong đới gió đông trên cao ảnh hưởng đến thời tiết Nam Bộ và HCM.

Theo dõi trên ảnh mây vệ tinh, ảnh ra đa thời tiết và định vị sét cho thấy vùng mây đối lưu đang phát triển và gây mưa kèm dông, sét trên toàn bộ khu phố, tổ, ấp, thôn,... thuộc các phường/xã: Phường Đông Hòa (Sân vận động Dĩ An), Phường Thới Hòa (Nhà Thờ Thới Hoà, KCN Mỹ Phước 3), Phường Long Bình (Công viên Grand Park), Phường Long Phước (Chợ Long Phước, UBND Phường Long Phước), Phường Chánh Hiệp (UBND Phường Chánh Hiệp, Bệnh viện Hoàn Mỹ), Phường Bình Dương (UBND phường Bình Dương), Phường Hòa Lợi (Chợ Nhật Huy), Phường Phú An (Viện Nghiên Cứu Mía Đường), Phường Tây Nam (UBND Phường Tây Nam), Phường Long Nguyên (Chợ Long Nguyên), Phường Bến Cát (Bệnh viện Đa khoa Mỹ Phước, UBND Phường Bến Cát), Phường Chánh Phú Hòa (UBND Phường Chánh Phú Hòa, Trung tâm Bảo trợ Xã hội Chánh Phú Hoà), Phường Vĩnh Tân (UBND Phường Vĩnh Tân), Phường Bình Cơ (Chợ Bình Mỹ), Phường Tân Uyên (Chợ Đêm Tân Uyên), Phường Tân Hiệp (UBND Phường Tân Hiệp), Phường Tân Khánh (Trường tiểu học Thạnh Phước, Công viên Tân Vĩnh Hiệp), Xã Củ Chi, Xã Tân An Hội (Ấp Bàu Tre), Xã Thái Mỹ, Xã An Nhơn Tây (Xóm Chùa), Xã Nhuận Đức (Ấp Đồn, Ấp Ngã Tư), Xã Phú Hòa Đông (Ấp 2A), Xã Thường Tân (Ấp Cây Dâu, Ấp 4), Xã Bắc Tân Uyên (Ấp Suối Voi), Xã Long Hòa (Tổ 9, Ấp Long Điền), Xã Thanh An, Xã Dầu Tiếng (Khu phố 4B).

Ảnh radar thời tiết và định vị sét	**Ảnh mây vệ tinh**
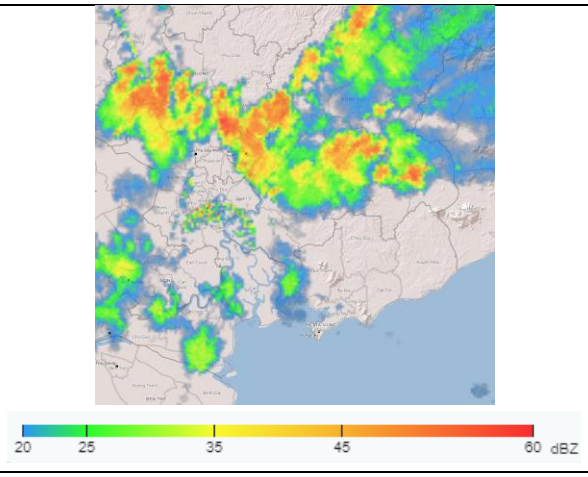	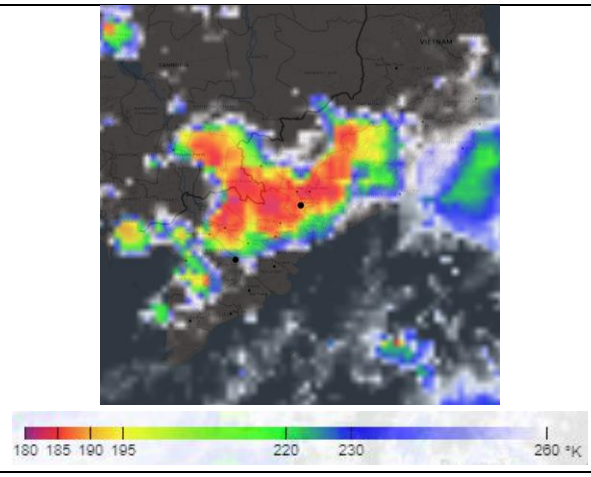

2. Cảnh báo khả năng xuất hiện:

Trong 03 giờ tới, mây đối lưu tiếp tục phát triển, gây mưa rào, kèm theo dông, sét trên toàn bộ khu phố, tổ, ấp, thôn,...thuộc các phường/xã kể trên, sau mở rộng sang toàn bộ khu phố, tổ, ấp, thôn,...thuộc các phường/xã khác như: Phường Sài Gòn, Phường Bến Thành (Chợ Bến Thành), Phường Tân Mỹ (Chateau Villa, Long Hoa Cổ Tự), Phường Tân Hưng (Đại học Tôn Đức Thắng), Phường Phú Định, Phường Dĩ An, Phường Tam Bình, Phường Thủ Đức (Khu phố 42), Phường Phước Long (Khu phố 14), Phường Lái Thiêu, Phường Thới An, Phường Bình Lợi Trung, Phường An Phú Đông (Công ty TNHH Saigon Ve Wong), Phường An Nhơn, Phường Hồ Chí Minh (Tổng lãnh sự quán nước CHDCND Lào), Phường Hạnh Thông, Phường Gò Vấp, Phường Tân Sơn, Phường Xóm Chiếu (Hẻm 830 Đoàn Văn Bơ), Phường Cầu Ông Lãnh, Phường Chợ Quán, Phường Chánh Hưng (khu phố 45), Xã Đông Thạnh, Xã Bà Điểm, Xã Tân Vĩnh Lộc, Xã Bình Lợi, Xã Tân Nhựt (Ấp 22), Xã Bình Chánh (KDC An Phú Tây), Xã Bình Hưng (Ấp 1), Xã Hưng Long (Ấp 17), Xã Nhà Bè (Ấp 21),...Lượng mưa phổ biến từ 10-30mm, có nơi trên 35mm. Trong cơn dông đề phòng lốc, sét, mưa đá và gió giật mạnh khoảng cấp 5-7 (8-17m/s), mưa lớn gây ngập úng cục bộ.

3. Cấp độ rủi ro thiên tai do lốc, sét, mưa đá: Cấp 1.

Tin phát lúc: 15 giờ 50 phút