CỤC KHÍ TƯỢNG THỦY VĂN
**ĐÀI KHÍ TƯỢNG THỦY VĂN NAM BỘ**

**CỘNG HOÀ XÃ HỘI CHỦ NGHĨA VIỆT NAM**
**Độc lập - Tự do - Hạnh phúc**

Số: DONG-04/14h30/NABO

*TP.Hồ Chí Minh, ngày 30 tháng 10 năm 2026*

# TIN CẢNH BÁO DÔNG, TỐ, LỐC, SÉT, MƯA ĐÁ VÀ MƯA LỚN CỤC BỘ TRÊN KHU VỰC NAM BỘ

**1. Hiện trạng trong 03 giờ qua:** Qua theo dõi trên ảnh mây vệ tinh, ảnh ra đa thời tiết, định vị sét cho thấy mây dông đang phát triển gây mưa rào và kèm theo dông, sét trên khu vực các tỉnh:

- **Thành phố Cần Thơ:** Phường Ô Môn, Phường Phước Thới, Xã Vĩnh Thạnh, Xã Vĩnh Trinh.
- **Tỉnh Đồng Tháp:** Xã Phong Hòa, Xã Hiệp Đức, Xã Long Tiên, Xã Vĩnh Kim, Xã Kim Sơn, Xã Cái Bè, Xã Hội Cư, Xã Bình Phú, Phường Thanh Hòa, Phường Cai Lậy, Phường Nhị Quý, Xã Bình Trưng, Xã Long Định, Xã Long Hưng, Xã Mỹ Thành, Xã Tân Phú, Phường Mỹ Phước Tây, Xã Tân Phước 2, Xã Thạnh Phú, Xã Tân Phước 1.
- **Thành phố Hồ Chí Minh:** Xã Long Sơn, Phường Long Hương, Phường Tân Phước, Phường Tân Hải, Xã Thạnh An, Phường Phú Mỹ, Xã Bàu Lâm, Phường Tân Mỹ, Xã Hòa Hiệp, Phường Tây Nam, Phường Long Nguyên, Phường Bến Cát, Xã Long Hòa, Xã Thanh An, Phường Tân Phú.
Thạnh, Xã Thạnh Hóa, Xã Đông Thành, Xã Mỹ Quý, Xã Phước Chỉ, Xã Long Thuận, Xã Thạnh Bình, Xã Tân Hòa, Xã Tân Biên, Xã Tân Châu, Xã Tân Hội, Xã Tân Lập, Xã Tân Đông.
- **Thành phố Đồng Nai:** Xã Phước Thái, Xã Thống Nhất, Xã La Ngà, Xã Tà Lài, Xã Phú Lý, Xã Thanh Sơn, Xã Đak Lua, Phường Tân Khai, Xã Minh Đức, Xã Thuận Lợi, Phường Đồng Xoài, Xã Đồng Tâm, Xã Long Hà, Xã Bom Bo, Xã Đak Nhau, Xã Phú Nghĩa, Xã Đăk Ơ.
- **Tỉnh Lâm Đồng:** Xã Đạ Huoai 3, Xã Đạ Huoai, Xã Đạ Huoai 2, Xã Bảo Lâm 3, Xã Thôn 5, Phường 3 Bảo Lộc, Xã Đạ Tẻh 2, Xã Đạ Tẻh, Xã Đạ Tẻh 3, Xã Cát Tiên, Xã Cát Tiên 3.

| Ảnh radar thời tiết và định vị sét | Ảnh mây vệ tinh |
|---|---|
| 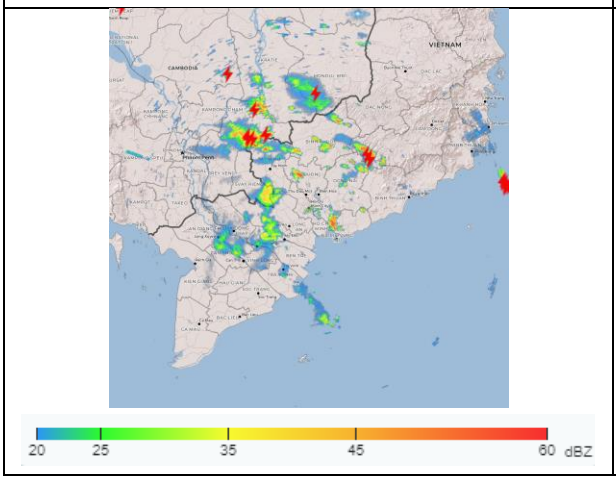 | 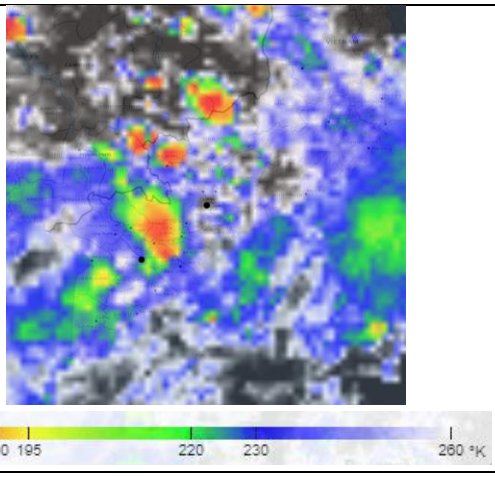 |




**2. Cảnh báo khả năng xuất hiện:**

Trong những giờ tới, mây dông tiếp tục phát triển và gây mưa rào kèm theo dông, sét cho các khu vực kể trên, sau đó mây dông xu hướng mở rộng và lan sang các khu vực lân cận khác. Lượng mưa phổ biến từ 4-20mm, có nơi trên 30mm. Trong cơn dông đề phòng lốc, sét, mưa đá, gió giật mạnh cấp 5-8 (8-21m/s), mưa lớn gây ngập úng cục bộ.

**3. Cấp độ rủi ro thiên tai: Cấp 1.**

Tin phát lúc: 14 giờ 30 phút

**Người chịu trách nhiệm ban hành bản tin**

Nguyễn Thị Lan