CỤC KHÍ TƯỢNG THỦY VĂN
ĐÀI KHÍ TƯỢNG THỦY VĂN NAM BỘ

CỘNG HOÀ XÃ HỘI CHỦ NGHĨA VIỆT NAM
Độc lập - Tự do - Hạnh phúc

Số: DONG-02/12h10/HOCM

TP.Hồ Chí Minh, ngày 30 tháng 10 năm 2026

TIN CẢNH BÁO DÔNG, LỐC, SÉT, MƯA ĐÁ VÀ MƯA LỚN CỤC BỘ TRÊN KHU VỰC THÀNH PHỐ HỒ CHÍ MINH

1. Hiện trạng trong 03 giờ qua:

Hình thế gây mưa dông: Rãnh áp thấp có trục 4-7 độ vĩ bắc. Nhiễu động trong đới gió đông trên cao ảnh hưởng đến thời tiết Nam Bộ và HCM.

Theo dõi trên ảnh mây vệ tinh, ảnh ra đa thời tiết và định vị sét cho thấy vùng mây đối lưu đang phát triển và gây mưa kèm dông, sét trên toàn bộ khu phố, tổ, ấp, thôn,... thuộc các phường/xã: Phường Bến Thành (Công viên Tao Đàn), Phường Chợ Lớn (Bệnh viện Chợ Rẫy, Thuận Kiều Plaza), Phường Tân Thuận, Phường Tân Mỹ (Crescent Mall, Khu dân cư Cityland), Phường Chánh Hưng, Phường Minh Phụng (Siêu thị Co.opmart Lý Thường Kiệt), Phường Long Phước (Chợ Long Phước, UBND Phường Long Phước), Phường Cát Lái (Chợ Cây Xoài, Trường THCS Cát Lái), Phường Thới Hòa (UBND Phường Thới Hoà), Phường Bến Cát (UBND Phường Bến Cát, Bệnh viện Đa khoa Mỹ Phước), Xã Bình Khánh (Ấp Bình An), Xã An Thới Đông (Ấp An Nghĩa, Tam Thôn Hiệp).

Ảnh radar thời tiết và định vị sét	Ảnh mây vệ tinh
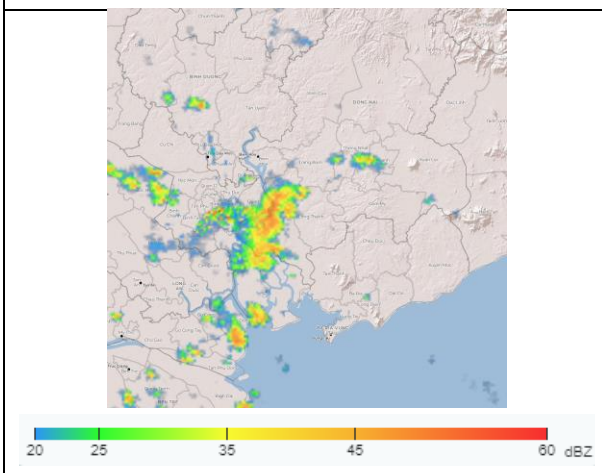	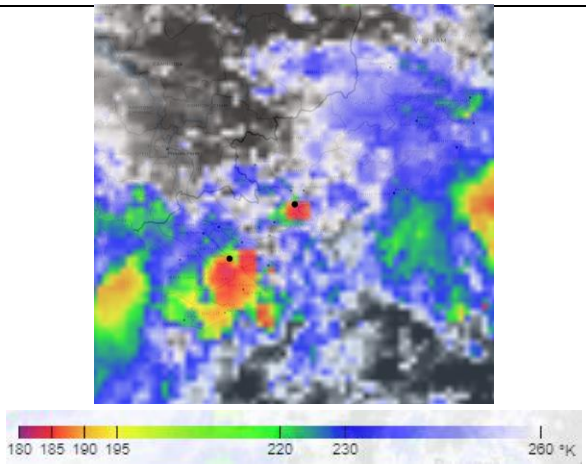

2. Cảnh báo khả năng xuất hiện:

Trong 03 giờ tới, mây đối lưu tiếp tục phát triển, gây mưa rào, kèm theo dông, sét trên toàn bộ khu phố, tổ, ấp, thôn,... thuộc các phường/xã: Phường Bến Thành , Phường Chợ Lớn , Phường Tân Thuận, Phường Tân Mỹ , Phường Chánh Hưng, Phường Minh Phụng , Phường Long Phước , Phường Cát Lái , Phường Thới Hòa , Phường Bến Cát , Xã Bình Khánh , Xã An Thới Đông, sau mở rộng sang các khu vực: phường Chánh Phú Hòa, phường Tân Khánh (khu phố Khánh Hòa - khu phố Khánh Hội), phường Tân Hiệp, phường Hòa Lợi, phường Phú An, phường Bình Tây, phường Bình Tiên, phường An Đông, phường Chợ Quán, phường Phú Thọ, phường Hòa Bình, phường Bình thới, phường Hòa Hưng, phường Diên Hồng, phường Vườn Lài, phường Nhiêu Lộc, phường Xuân Hòa, phường Bàn cờ, phường Tân Định, phường Sài Gòn, phường Cầu ông Lãnh,

phường Xóm Chiếu, phường Khánh Hội, phường Vĩnh Hội, phường An Phú Đông (khu phố 1), phường Tam Bình, phường Hiệp Bình (khu phố 3), phường Linh Xuân, phường Thủ Đức (khu phố 1), phường Phước Long (KDC Khang Điền), phường Tăng Nhơn Phú, phường Long Bình, phường Long Trường, phường Bình Trưng, phường An Khánh, xã Bàu Lâm, xã Bình Châu (ấp Láng Găng), xã Hòa Hiệp và các khu vực lân cận khác. Lượng mưa phổ biến từ 10-30mm, có nơi trên 50mm. Trong cơn dông đề phòng lốc, sét, mưa đá và gió giật mạnh khoảng cấp 5-7 (8-17m/s), mưa lớn gây ngập úng cục bộ.

3. Cấp độ rủi ro thiên tai do lốc, sét, mưa đá: Cấp 1.

Tin phát lúc: 12 giờ 10 phút

Người chịu trách nhiệm ban hành bản tin

Nguyễn Thị Lan