CỤC KHÍ TƯỢNG THỦY VĂN
ĐÀI KHÍ TƯỢNG THỦY VĂN NAM BỘ

CỘNG HOÀ XÃ HỘI CHỦ NGHĨA VIỆT NAM
Độc lập - Tự do - Hạnh phúc

Số: DONG-04/19h50/HOCM

TP.Hồ Chí Minh, ngày 28 tháng 10 năm 2026

TIN CẢNH BÁO DÔNG, LỐC, SÉT, MƯA ĐÁ VÀ MƯA LỚN CỤC BỘ TRÊN KHU VỰC THÀNH PHỐ HỒ CHÍ MINH

1. Hiện trạng trong 03 giờ qua:

Hình thế gây mưa dông: Rãnh áp thấp có trục 4-8 độ vĩ bắc. Nhiễu động trong đới gió đông trên cao có xu hướng mạnh trở lại ảnh hưởng đến thời tiết Nam Bộ và HCM..

Theo dõi trên ảnh mây vệ tinh, ảnh ra đa thời tiết và định vị sét cho thấy vùng mây đối lưu đang phát triển và gây mưa kèm dông, sét trên toàn bộ khu phố, tổ, ấp, thôn,... thuộc các phường/xã: Phường Tân Hưng (Khu dân cư Kim Sơn), Phường Phú Định, Xã Phú Giáo (khu phố 2, Ấp Tân Thịnh), Xã Trừ Văn Thố (Ấp Ông Thanh), Xã Long Hòa (Ấp Long Điền), Xã Thanh An, Xã Dầu Tiếng (Ấp Chiến Thắng, Khu phố 4B), Xã Minh Thạnh.

Ảnh radar thời tiết và định vị sét	**Ảnh mây vệ tinh**
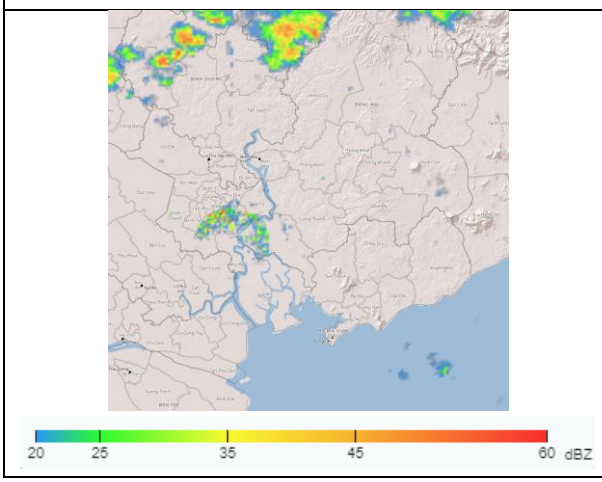	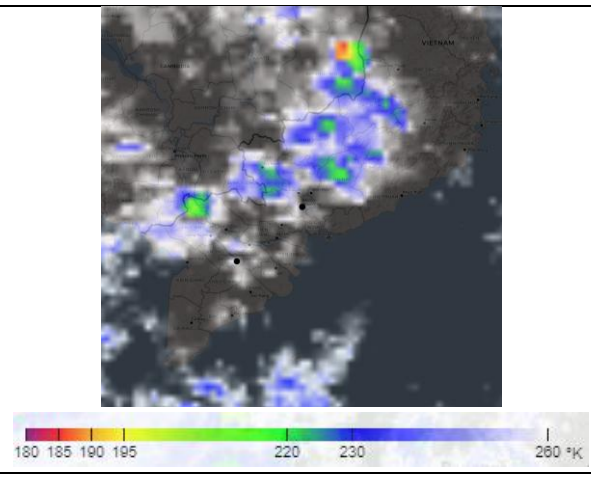

2. Cảnh báo khả năng xuất hiện:

Trong 03 giờ tới, mây đối lưu tiếp tục phát triển, gây mưa rào, kèm theo dông, sét trên toàn bộ khu phố, tổ, ấp, thôn,... thuộc các phường/xã: Phường Tân Hưng (Khu dân cư Kim Sơn), Phường Phú Định, Xã Phú Giáo (khu phố 2, Ấp Tân Thịnh), Xã Trừ Văn Thố (Ấp Ông Thanh), Xã Long Hòa (Ấp Long Điền), Xã Thanh An, Xã Dầu Tiếng (Ấp Chiến Thắng, Khu phố 4B), Xã Minh Thạnh, sau mở rộng sang các khu vực lân cận khác. Lượng mưa phổ biến từ 10-50mm, có nơi trên 60mm. Trong cơn dông đề phòng lốc, sét và gió giật mạnh khoảng cấp 5-7 (8-17m/s), mưa lớn gây ngập úng cục bộ.

3. Cấp độ rủi ro thiên tai do lốc, sét, mưa đá: Cấp 1.

Tin phát lúc: 19 giờ 50 phút

Người chịu trách nhiệm
ban hành bản tin

Trương Thị Thủy