CỤC KHÍ TƯỢNG THỦY VĂN
ĐÀI KHÍ TƯỢNG THỦY VĂN NAM BỘ

CỘNG HOÀ XÃ HỘI CHỦ NGHĨA VIỆT NAM
Độc lập - Tự do - Hạnh phúc

Số: DONG-03/17h00/HOCM

TP.Hồ Chí Minh, ngày 28 tháng 10 năm 2026

TIN CẢNH BÁO DÔNG, LỐC, SÉT, MƯA ĐÁ VÀ MƯA LỚN CỤC BỘ TRÊN KHU VỰC THÀNH PHỐ HỒ CHÍ MINH

1. Hiện trạng trong 03 giờ qua:

Hình thế gây mưa dông: Rãnh áp thấp có trục 4-8 độ vĩ bắc. Nhiễu động trong đới gió đông trên cao có xu hướng mạnh trở lại ảnh hưởng đến thời tiết Nam Bộ và HCM.

Theo dõi trên ảnh mây vệ tinh, ảnh ra đa thời tiết và định vị sét cho thấy vùng mây đối lưu đang phát triển và gây mưa kèm dông, sét trên toàn bộ khu phố, tổ, ấp, thôn,... thuộc các phường/xã: Phường Phước Long (Khu dân cư Nam Long), Phường Chánh Hiệp (UBND Phường Chánh Hiệp, Bệnh viện Hoàn Mỹ), Phường Hòa Lợi (Chợ Nhật Huy), Phường Phú An (UBND Phường Phú An, Viện Nghiên Cứu Mía Đường), Phường Tây Nam (UBND Phường Tây Nam, Khu công nghiệp Quốc tế Protrade), Phường Bình Cơ (Cầu Bình Cơ), Phường Tân Uyên (UBND Phường Tân Uyên, Chợ Đêm Tân Uyên), Phường Tân Hiệp (Nhà thờ bên sắn, UBND Phường Tân Hiệp), Xã Củ Chi, Xã Tân An Hội, Xã Thái Mỹ, Xã An Nhơn Tây (Xóm Chùa, Ấp Chợ), Xã Nhuận Đức (Ấp Ngã Tư, Ấp Đồn), Xã Bình Mỹ (Ấp 1A), Xã Thanh An, Xã Dầu Tiếng (Khu phố 4B, Ấp Chiến Thắng).

Ảnh radar thời tiết và định vị sét	Ảnh mây vệ tinh
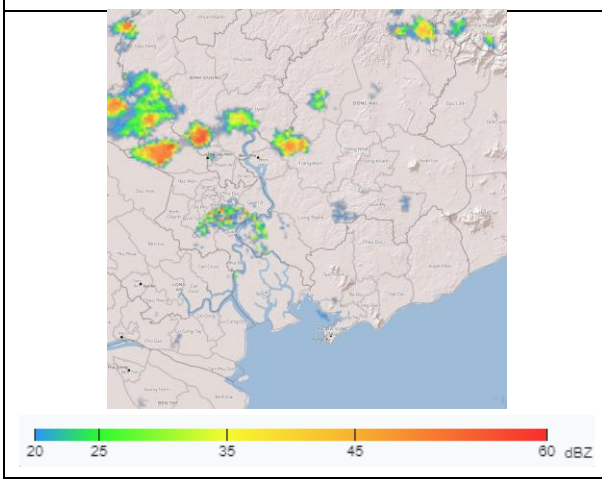	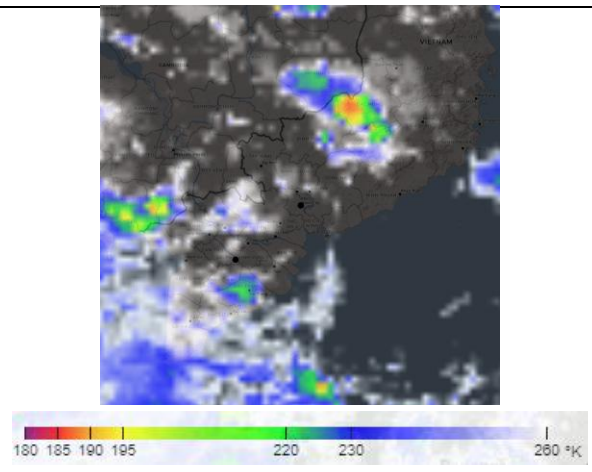

2. Cảnh báo khả năng xuất hiện:

Trong 03 giờ tới, mây đối lưu tiếp tục phát triển, gây mưa rào, kèm theo dông, sét trên toàn bộ khu phố, tổ, ấp, thôn,... thuộc các phường/xã: Phường Phước Long, Phường Chánh Hiệp, Phường Hòa Lợi, Phường Phú An, Phường Tây Nam, Phường Bình Cơ, Phường Tân Uyên, Phường Tân Hiệp, Xã Củ Chi, Xã Tân An Hội, Xã Thái Mỹ, Xã An Nhơn Tây, Xã Nhuận Đức, Xã Bình Mỹ, Xã Thanh An, Xã Dầu Tiếng, sau mở rộng sang các khu vực: xã Minh Thạnh, xã Long hòa (ấp Tân Định), xã Trừ Văn Thố (ấp Ông Thanh - ấp Dinh Điền), phường Thới Hòa, phường Thủ Dầu Một, phường Phú Lợi, phường Bình dương (khu công nghiệp Kim Huy khu phố 1), phường Thuận An (khu phố Phú Hưng - khu phố Thạnh Bình), phường Thuận Giao (khu phố Bình Phú), xã Phú Hòa

Đông, xã Xuân Thới Sơn, xã Hóc Môn (ấp 1 - 4), xã Đông Thạnh, xã Bà Điểm (ấp 1 - 9), phường Thới An, phường Tân Thới Hiệp (khu phố 1 - 6) và các khu vực lân cận khác. Lượng mưa phổ biến từ 10-30mm, có nơi trên 50mm. Trong cơn dông đề phòng lốc, sét, mưa đá và gió giật mạnh khoảng cấp 5-7 (8-17m/s), mưa lớn gây ngập úng cục bộ.

3. Cấp độ rủi ro thiên tai do lốc, sét, mưa đá: Cấp 1.

Tin phát lúc: 17 giờ 00 phút

Người chịu trách nhiệm ban hành bản tin

Nguyễn Thị Lan