CỤC KHÍ TƯỢNG THỦY VĂN
ĐÀI KHÍ TƯỢNG THỦY VĂN NAM BỘ

CỘNG HOÀ XÃ HỘI CHỦ NGHĨA VIỆT NAM
Độc lập - Tự do - Hạnh phúc

Số: DONG-03/16h10/NABO

TP.Hồ Chí Minh, ngày 28 tháng 10 năm 2026

TIN CẢNH BÁO DÔNG, TỐ, LỐC, SÉT, MƯA ĐÁ VÀ MƯA LỚN CỤC BỘ TRÊN KHU VỰC NAM BỘ

1. Hiện trạng trong 03 giờ qua: Qua theo dõi trên ảnh mây vệ tinh, ảnh ra đa thời tiết, định vị sét cho thấy mây dông đang phát triển gây mưa rào và kèm theo dông, sét trên khu vực các tỉnh:

- **Thành phố Cần Thơ:** Phường Bình Thủy, Phường Thới An Đông.
- **Tỉnh Vĩnh Long:** Xã Tân Quới, Xã Tân Lược, Phường Tân Ngãi.
- **Tỉnh Đồng Tháp:** Xã Tân Nhuận Đông, Xã Phú Hựu, Xã Mỹ Hiệp, Xã Thanh Mỹ, Xã Mỹ Thiện, Xã Mỹ Đức Tây, Xã Bình Hàng Trung, Xã Mỹ Lợi, Xã Mỹ Thọ, Xã Hậu Mỹ, Xã Mỹ Quí, Xã Đốc Binh Kiều, Xã Tháp Mười, Xã Phương Thịnh, Xã Phú Cường, Xã Trường Xuân, Xã Tràm Chim, Xã Tam Nông, Xã An Phước.
- **Tỉnh Tây Ninh:** Xã Vĩnh Châu.
- **Thành phố Hồ Chí Minh:** Phường Tân Hưng, Phường Tân Mỹ, Phường Phú Định, Phường Minh Phụng, Phường Bến Thành, Xã Nhuận Đức, Phường Tân Uyên, Xã Thường Tân, Phường Tây Nam, Phường Phú An, Xã An Nhơn Tây, Phường Long Nguyên, Xã Thanh An, Xã Phú Hòa, Xã Phú Vinh, Phường Tân Phú, Xã Minh Thạnh, Xã Long Hòa, Xã Dầu Tiếng, Xã Phú Trung.
- **Thành phố Đồng Nai:** Xã Đại Phước, Xã An Viễn, Phường Trảng Bom, Phường Tân Triều, Phường Trảng Dài, Xã Phú Vinh, Xã Đak Lua, Xã Phước Sơn, Xã Nghĩa Trung, Xã Phú Trung, Xã Bù Đăng, Xã Đăk Ơ, Xã Bù Gia Mập.
- **Tỉnh Lâm Đồng:** Xã Đạ Huoai 2, Xã Cát Tiên, Xã Tà Hine, Xã Cát Tiên 2, Xã Bảo Lâm 2, Xã Di Linh, Xã Ninh Gia, Xã Đức Trọng, Xã Tà Đùng, Xã Quảng Khê, Phường Bắc Gia Nghĩa, Xã Quảng Trực, Xã Quảng Sơn, Xã Tuy Đức, Xã Quảng Tân, Xã Đức An, Xã Trường Xuân, Xã Thuận Hạnh, Xã Thuận An.

Ảnh radar thời tiết và định vị sét	Ảnh mây vệ tinh
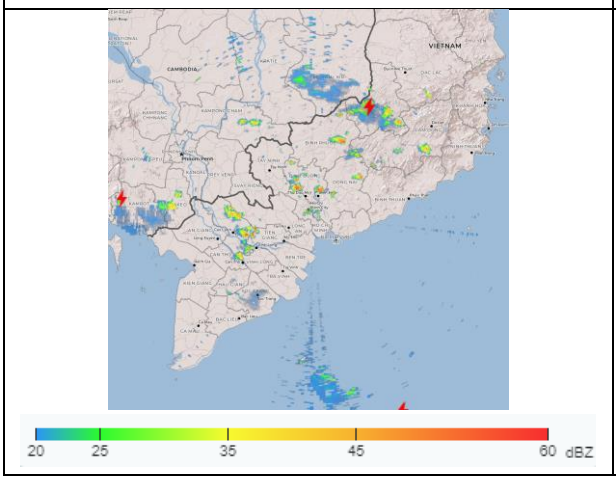	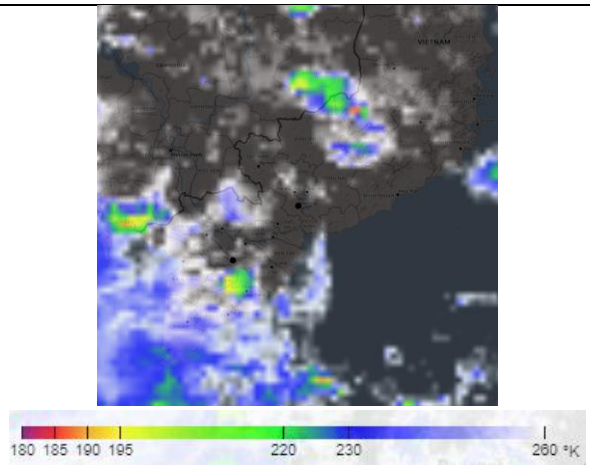

2. Cảnh báo khả năng xuất hiện:

Trong những giờ tới, mây dông tiếp tục phát triển và gây mưa rào kèm theo dông, sét cho các khu vực kể trên, sau đó mây dông xu hướng mở rộng và lan sang các khu vực lân cận khác. Lượng mưa phổ biến từ 5-20mm, có nơi trên 25mm. Trong cơn dông đề phòng lốc, sét, mưa đá, gió giật mạnh cấp 5-8 (8-21m/s), mưa lớn gây ngập úng cục bộ.

3. Cấp độ rủi ro thiên tai: **Cấp 1**.

Tin phát lúc: 16 giờ 10 phút