CỤC KHÍ TƯỢNG THỦY VĂN
ĐÀI KHÍ TƯỢNG THỦY VĂN NAM BỘ

Số: BIEN-26/11h00/NABO

CỘNG HÒA XÃ HỘI CHỦ NGHĨA VIỆT NAM
Độc lập - Tự do - Hạnh phúc

Tp. Hồ Chí Minh, ngày 26 tháng 10 năm 2026

BẢN TIN DỰ BÁO THỜI TIẾT BIỂN KHU VỰC NAM BỘ

I. DỰ BÁO CHO 24H TỚI (Từ 11h ngày 26/10/2026 - 11h ngày 27/10/2026)

Vùng biển dự báo	Thời tiết	Tầm nhìn xa (Km)	Hướng gió	Tốc độ gió (Beaufort)	Trạng thái mặt biển
Lâm Đồng - Cà Mau	Mây thay đổi. Có mưa rào và dông vài nơi, phía Nam có mưa rào và dông rải rác. Trong cơn dông đề phòng có giật mạnh, lốc xoáy.	Trên 10km.	Đông Bắc	Cấp 3-4, phía Bắc có lúc cấp 5	Độ cao sóng từ 0.5-1.75m. Biển bình thường.
Cà Mau - An Giang - Phú Quốc	Mây thay đổi. Có mưa rào và dông rải rác. Trong cơn dông đề phòng có giật mạnh, lốc xoáy.	Trên 10km.	Đông - Đông Nam	Cấp 3-4	Độ cao sóng dưới 0.5-1.5m, trong cơn dông có khả năng trên 1.5m. Biển bình thường.
Biển TP Hồ Chí Minh	Mây thay đổi. Có mưa rào và dông vài nơi. Trong cơn dông đề phòng có giật mạnh.	Trên 10km.	Đông Bắc	Cấp 3-4, từ tối có lúc cấp 5	Độ cao sóng từ 0.5-1.75m. Biển bình thường.

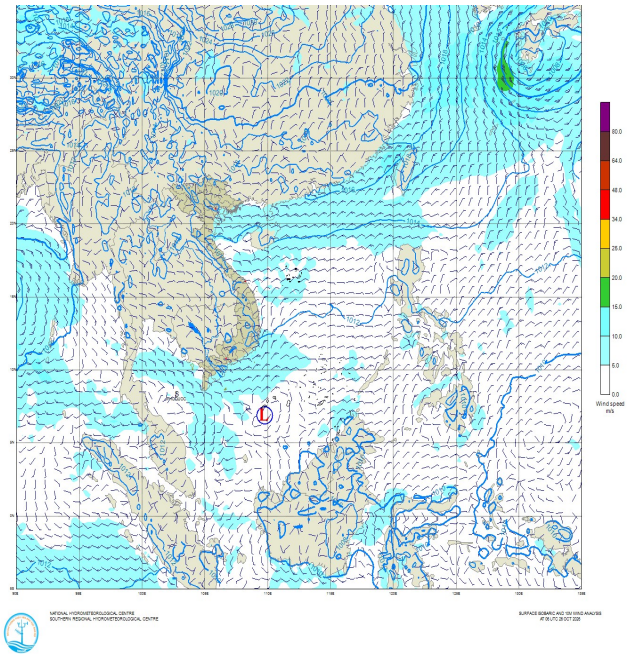

Hình 1. Bản đồ dự báo tốc độ gió 24h tới

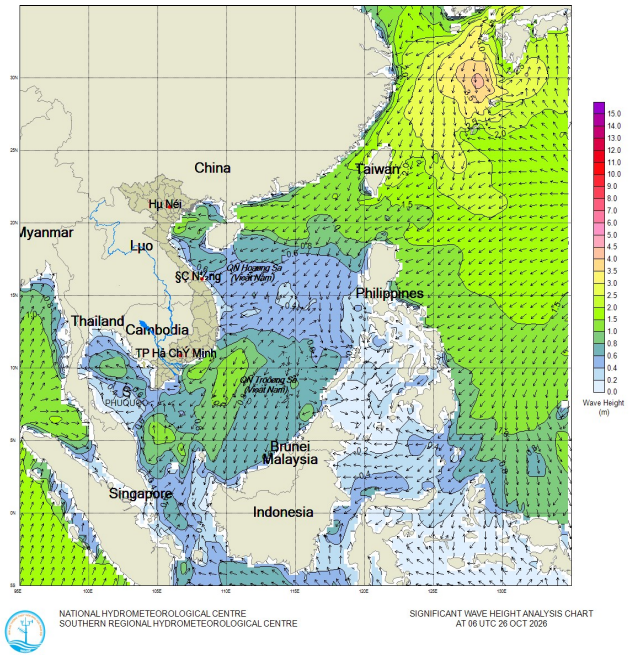

Hình 2. Bản đồ dự báo độ cao sóng 24h tới

II. CẢNH BÁO CHO 48-72H TỚI (Từ 11h ngày 27/10/2026 - 11h ngày 29/10/2026)

Trên các vùng biển Nam Bộ, gió Đông đến Đông Bắc hoạt động mạnh dần, phổ biến ở mức cấp 4-5. Thời tiết biển có mưa rào và dông rải rác. Trong cơn dông cần đề phòng có gió giật mạnh.

III. DỰ BÁO TÁC ĐỘNG

Mưa dông có thể kèm theo gió mạnh ảnh hưởng đến các phương tiện hoạt động trên biển, công trình ven bờ.

Thời gian ban hành bản tin tiếp theo: 11h00 ngày 27/10/2026

Người chịu trách nhiệm ban hành bản tin

Tin phát lúc: 11h00

Vũ Diệu Hồng

Địa chỉ: Số 08 Mạc Đĩnh Chi – Phường Sài Gòn - Thành phố Hồ Chí Minh
Tel: 028 38291403 – Fax: 028 38296091 - Email: db@kttvnb.vn