CỤC KHÍ TƯỢNG THỦY VĂN
ĐÀI KHÍ TƯỢNG THỦY VĂN NAM BỘ

CỘNG HOÀ XÃ HỘI CHỦ NGHĨA VIỆT NAM
Độc lập - Tự do - Hạnh phúc

Số: DONG-04/16h30/NABO

TP.Hồ Chí Minh, ngày 23 tháng 10 năm 2026

TIN CẢNH BÁO DÔNG, TỐ, LỐC, SÉT, MƯA ĐÁ VÀ MƯA LỚN CỤC BỘ TRÊN KHU VỰC NAM BỘ

1. Hiện trạng trong 03 giờ qua: Qua theo dõi trên ảnh mây vệ tinh, ảnh ra đa thời tiết, định vị sét cho thấy mây dông đang phát triển gây mưa rào và kèm theo dông, sét trên khu vực các tỉnh:

- **Thành phố Cần Thơ:** Xã Mỹ Phước, Xã Châu Thành, Xã Phú Hữu, Xã Trường Long Tây, Phường Hưng Phú, Xã Trường Xuân, Phường Cái Răng, Xã Trường Thành, Xã Phong Điền, Phường Long Tuyền, Phường Tân An, Phường Ninh Kiều, Phường Phước Thới, Phường Thới An Đông, Phường Bình Thủy, Phường Cái Khế, Phường Ô Môn, Phường Thới Long, Xã Thạnh Phú, Xã Trung Hưng, Xã Vĩnh Thạnh, Phường Thuận Hưng, Phường Trung Nhứt, Phường Tân Lộc.
- **Tỉnh Vĩnh Long:** Xã Tân Hòa, Xã Tiểu Cần, Xã Cầu Kè, Xã Phong Thạnh, Xã Tam Ngãi, Xã Tân An, Xã Vĩnh Xuân, Xã Lục Sĩ Thành, Xã Ngãi Tứ, Phường Cái Vồn, Xã Trà Côn, Phường Đông Thành, Xã Tân Lược, Xã Tiên Thủy, Xã Phú Túc.
- **Tỉnh An Giang:** Xã Tân Hội, Xã Bình Giang, Xã Vĩnh Điều, Xã Cù Lao Giêng, Xã Vĩnh Gia, Xã Mỹ Đức.
- **Tỉnh Đồng Tháp:** Xã Phong Hòa, Xã Tân Khánh Trung, Phường Sa Đéc, Xã Kim Sơn, Phường Cao Lãnh, Xã Châu Thành, Xã Lương Hòa Lạc, Xã Mỹ Tịnh An, Xã Tân Hương, Xã An Hòa, Phường An Bình.
- **Thành phố Hồ Chí Minh:** Phường Vũng Tàu, Xã Long Sơn, Xã Thạnh An, Xã Cần Giờ, Xã Bình Khánh, Xã Phước An, Phường Tân Mỹ, Phường Thủ Dầu Một.
- **Tỉnh Tây Ninh:** Xã Tân Trụ, Xã Nhựt Tảo, Xã Vàm Cỏ, Xã Mỹ Lệ, Xã Long Cang, Xã Rạch Kiến, Xã Mỹ Yên, Xã Bến Lức, Xã Lương Hòa, Xã Phước Chỉ, Xã Bến Cầu, Xã Tân Biên.
- **Thành phố Đồng Nai:** Xã Phước An, Xã Đại Phước, Phường Xuân Lộc.
- **Tỉnh Lâm Đồng:** Xã Tánh Linh, Xã Đức Linh.

Ảnh radar thời tiết và định vị sét	Ảnh mây vệ tinh
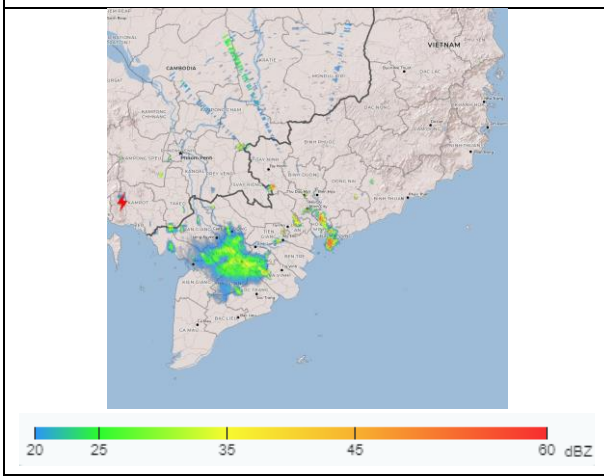	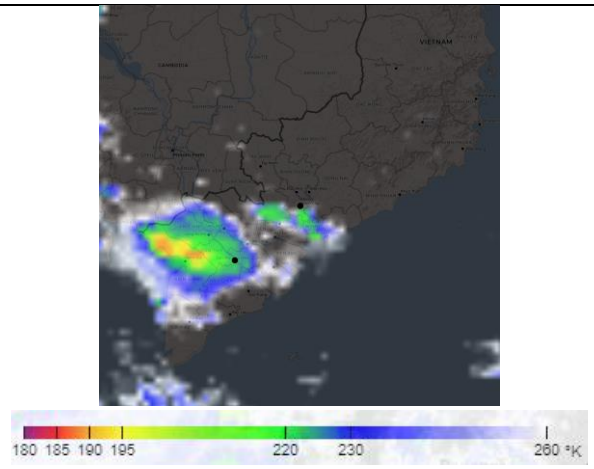

2. Cảnh báo khả năng xuất hiện:

Trong những giờ tới, mây dông tiếp tục phát triển và gây mưa rào kèm theo dông, sét cho các khu vực kể trên, sau đó mây dông xu hướng mở rộng và lan sang các khu vực

lân cận khác. Lượng mưa phổ biến từ 16-50mm, có nơi trên 60mm. Trong cơn dông đề phòng lốc, sét, mưa đá, gió giật mạnh cấp 5-8 (8-21m/s), mưa lớn gây ngập úng cục bộ.

3. Cấp độ rủi ro thiên tai: **Cấp 1**.

Tin phát lúc: 16 giờ 30 phút

Người chịu trách nhiệm ban hành bản tin

Nguyễn Thị Liên