CỤC KHÍ TƯỢNG THỦY VĂN
ĐÀI KHÍ TƯỢNG THỦY VĂN NAM BỘ

CỘNG HOÀ XÃ HỘI CHỦ NGHĨA VIỆT NAM
Độc lập - Tự do - Hạnh phúc

Số: DONG-03/14h50/NABO

TP.Hồ Chí Minh, ngày 23 tháng 10 năm 2026

TIN CẢNH BÁO DÔNG, TỐ, LỐC, SÉT, MƯA ĐÁ VÀ MƯA LỚN CỤC BỘ TRÊN KHU VỰC NAM BỘ

1. Hiện trạng trong 03 giờ qua: Qua theo dõi trên ảnh mây vệ tinh, ảnh ra đa thời tiết, định vị sét cho thấy mây dông đang phát triển gây mưa rào và kèm theo dông, sét trên khu vực các tỉnh:

- **Tỉnh Cà Mau:** Phường Láng Tròn.
- **Thành phố Cần Thơ:** Xã Phong Nẫm, Phường Cái Răng, Phường Hưng Phú, Phường Tân An, Phường Ninh Kiều, Phường Cái Khế, Phường Thới An Đông, Phường Bình Thủy, Phường Phước Thới, Xã Trường Thành, Phường Ô Môn, Xã Thới Hưng, Xã Trung Hưng, Phường Thới Long, Xã Thạnh Phú, Xã Vĩnh Thạnh, Phường Thuận Hưng, Phường Tân Lộc, Phường Trung Nhứt, Xã Vĩnh Trinh.
- **Tỉnh Vĩnh Long:** Xã Lục Sĩ Thành, Xã Hòa Minh, Xã Trà Ôn, Xã Ngãi Tứ, Xã Trà Côn, Phường Cái Vồn, Xã Tam Bình, Xã Hòa Bình, Phường Đông Thành, Xã Song Phú, Xã Tân Quới, Phường Bình Minh, Xã Cái Ngang, Xã Hiếu Phụng, Xã Trung Thành, Xã Hòa Hiệp, Xã Trung Hiệp, Xã Trung Ngãi, Xã Mỹ Thuận, Xã Quới Thiện, Xã Tân Lược.
- **Tỉnh Đồng Tháp:** Xã Phong Hòa, Xã Tân Nhuận Đông, Xã Tân Phú Trung, Xã Tân Lược, Xã Hòa Long, Xã Lai Vung, Xã Tân Dương, Xã Tân Khánh Trung, Xã Lấp Vò, Xã Mỹ Thọ, Xã Bình Hàng Trung, Xã Mỹ An Hưng, Phường Cao Lãnh, Phường Mỹ Trà, Xã Mỹ Quí, Xã Ba Sao, Xã Tháp Mười, Xã Trường Xuân.
- **Tỉnh An Giang:** Xã An Châu, Xã Bình Hòa, Xã Nhơn Mỹ, Xã Chợ Mới, Xã Vĩnh Gia.
- **Thành phố Hồ Chí Minh:** Xã Cần Giờ, Phường Phước Thắng, Phường Long Hương, Phường Bà Rịa, Xã Long Điền, Phường Tân Hải, Phường Tam Long, Phường Tân Phước, Xã Châu Pha, Xã Nghĩa Thành, Phường Phú Mỹ, Xã Ngãi Giao, Phường Tân Thành, Xã Kim Long, Phường Bình Đông, Phường Tân Mỹ.
- **Thành phố Đồng Nai:** Xã Đại Phước.
- **Tỉnh Tây Ninh:** Xã Phước Thạnh, Xã Truông Mít.

Ảnh radar thời tiết và định vị sét	Ảnh mây vệ tinh
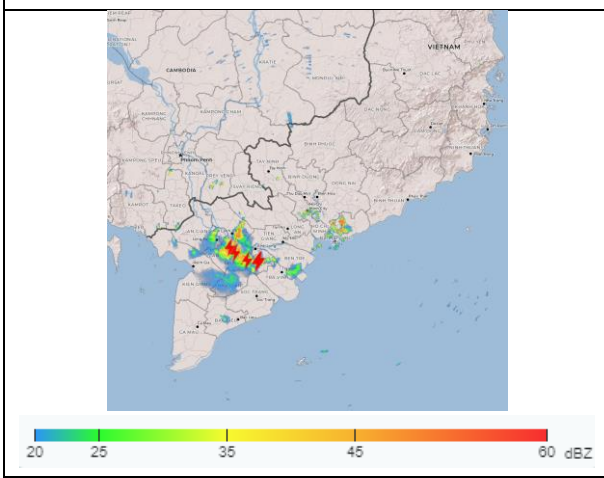	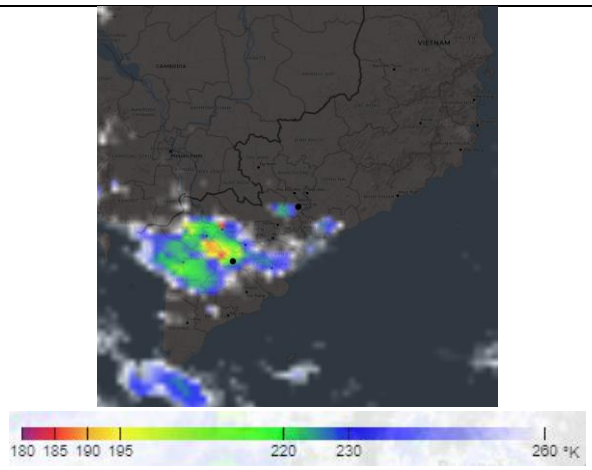

2. Cảnh báo khả năng xuất hiện:

Trong những giờ tới, mây dông tiếp tục phát triển và gây mưa rào kèm theo dông, sét cho các khu vực kể trên, sau đó mây dông xu hướng mở rộng và lan sang các khu vực

lân cận khác. Lượng mưa phổ biến từ 16-80mm, có nơi trên 100mm. Trong cơn dông đề phòng lốc, sét, mưa đá, gió giật mạnh cấp 5-8 (8-21m/s), mưa lớn gây ngập úng cục bộ.

3. Cấp độ rủi ro thiên tai: **Cấp 1**.

Tin phát lúc: 14 giờ 50 phút

Người chịu trách nhiệm ban hành bản tin

Nguyễn Thị Liên