CỤC KHÍ TƯỢNG THỦY VĂN
ĐÀI KHÍ TƯỢNG THỦY VĂN NAM BỘ

CỘNG HOÀ XÃ HỘI CHỦ NGHĨA VIỆT NAM
Độc lập - Tự do - Hạnh phúc

Số: DONG-01/07h50/HOCM

TP.Hồ Chí Minh, ngày 23 tháng 10 năm 2026

TIN CẢNH BÁO DÔNG, LỐC, SÉT, MƯA ĐÁ VÀ MƯA LỚN CỤC BỘ TRÊN KHU VỰC THÀNH PHỐ HỒ CHÍ MINH

1. Hiện trạng trong 03 giờ qua:

Hình thế gây mưa dông: Rãnh áp thấp có trục 5-8 độ vĩ bắc. Nhiễu động trong đới gió đông trên cao hoạt động hưởng đến khu vực.

Theo dõi trên ảnh mây vệ tinh, ảnh ra đa thời tiết và định vị sét cho thấy vùng mây đối lưu đang phát triển và gây mưa kèm dông, sét trên toàn bộ khu phố, tổ, ấp, thôn,... thuộc các phường/xã: Phường Bến Thành (Chợ Bến Thành, Công viên Tao Đàn), Phường Bình Tây (Chùa Phước Ân. Chùa Thiên Trước, Trường THCS Hậu Giang), Phường Bình Phú (Công viên Bình Phú, Trung Tâm Hội Nghị Yến Tiệc Đại Hỷ Palace), Phường Tân Mỹ (Chateau Villa, Long Hoa Cổ Tự), Phường Phú Định, Phường Bến Cát (Bệnh viện Đa khoa Mỹ Phước, UBND Phường Bến Cát), Phường Chánh Phú Hòa (UBND Phường Chánh Phú Hòa), Phường Vĩnh Tân (Khu Tưởng Niệm Di Tích Chiến Khu Vĩnh Lợi), Xã Bình Lợi (Ấp 17), Xã Bàu Bàng (Khu phố Đồng Sổ).

Ảnh radar thời tiết và định vị sét	**Ảnh mây vệ tinh**
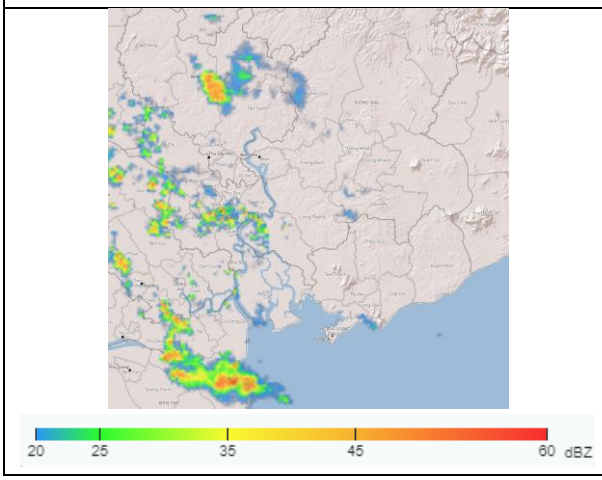	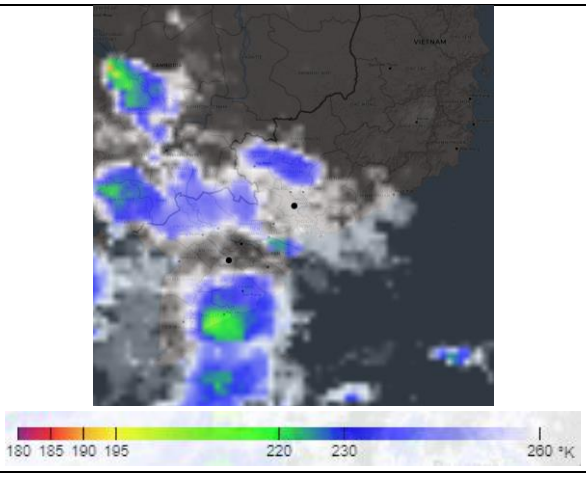

2. Cảnh báo khả năng xuất hiện:

Trong 03 giờ tới, mây đối lưu tiếp tục phát triển, gây mưa rào, kèm theo dông, sét trên toàn bộ khu phố, tổ, ấp, thôn,... thuộc các phường/xã: Phường Bến Thành, Phường Bình Tây, Phường Bình Phú, Phường Tân Mỹ, Phường Phú Định, Phường Bến Cát, Phường Chánh Phú Hòa, Phường Vĩnh Tân, Xã Bình Lợi, Xã Bàu Bàng, sau mở rộng sang các khu vực: xã An Long, xã Phước Thành, xã Phú Giáo, xã Phước Hòa, xã Bắc Tân Uyên, xã Thường Tân, phường Bình Cơ, phường Tân Uyên, phường Tây Nam, phường Long Nguyên, phường Tân Khánh, phường Tân Hiệp, xã An Nhơn Tây (ấp Chợ Cũ), xã Nhuận Đức, xã Thái Mỹ (ấp Bình Thượng), xã Tân An Hội, xã Củ Chi, xã Phú Hòa Đông (ấp 1 - 5), xã Bình Mỹ (ấp 1 - 3), xã Xuân Thới Sơn (KCN Nhị Xuân), xã Hóc Môn (ấp 1 - 4), xã Đông Thạnh (ấp 1 - 5), xã Bà Điểm (ấp 1 - 9), phường Thới An (khu phố 1 - 5), phường Tân Thới Hiệp (khu phố 1 - 6), phường Trung Mỹ Tây (khu phố 1 - 5), phường

Đông Hưng Thuận (khu phố 1 - 5), xã Vĩnh Lộc, xã Tân Vĩnh Lộc, phường Tân Tạo, phường An Lạc, phường Bình Hưng Hòa, phường Bình Trị Đông, phường Bình Tân và các khu vực lân cận khác. Lượng mưa phổ biến từ 6-30mm, có nơi trên 40mm. Trong cơn dông đề phòng lốc, sét, mưa đá và gió giật mạnh khoảng cấp 5-7 (8-17m/s), mưa lớn gây ngập úng cục bộ.

3. Cấp độ rủi ro thiên tai do lốc, sét, mưa đá: Cấp 1.

Tin phát lúc: 07 giờ 50 phút

Người chịu trách nhiệm ban hành bản tin

Nguyễn Thị Lan