CỤC KHÍ TƯỢNG THỦY VĂN
ĐÀI KHÍ TƯỢNG THỦY VĂN NAM BỘ

CỘNG HOÀ XÃ HỘI CHỦ NGHĨA VIỆT NAM
Độc lập - Tự do - Hạnh phúc

Số: DONG-05/22h20/NABO

TP.Hồ Chí Minh, ngày 20 tháng 10 năm 2026

TIN CẢNH BÁO DÔNG, TỐ, LỐC, SÉT, MƯA ĐÁ VÀ MƯA LỚN CỤC BỘ TRÊN KHU VỰC NAM BỘ

1. Hiện trạng trong 03 giờ qua: Qua theo dõi trên ảnh mây vệ tinh, ảnh ra đa thời tiết, định vị sét cho thấy mây dông đang phát triển gây mưa rào và kèm theo dông, sét trên khu vực các tỉnh:

- **Tỉnh An Giang:** Xã Cần Đăng, Xã Bình Hòa.
- **Tỉnh Lâm Đồng:** Xã Sơn Mỹ, Phường Phước Hội, Xã Cát Tiên 3, Xã Cát Tiên 2, Xã Quảng Tín, Xã Đắk Song, Xã Đức Lập, Xã Đắk Sắk, Xã Thuận An.
- **Thành phố Đồng Nai:** Xã Đại Phước, Xã Phú Lý, Xã Tân Lợi, Xã Đồng Tâm, Xã Thuận Lợi, Xã Long Hà, Xã Phước Sơn, Xã Phú Riềng, Xã Phú Trung, Xã Nghĩa Trung, Phường An Lộc, Xã Lộc Thành, Xã Lộc Hưng, Xã Lộc Quang, Phường Lộc Ninh, Xã Lộc Tấn, Xã Đa Kia, Xã Bom Bo, Xã Phú Nghĩa, Xã Tân Tiến, Xã Đak Nhau, Xã Lộc Thạnh, Xã Thiện Hưng, Xã Hưng Phước, Xã Đăk Ơ, Xã Bù Gia Mập.
- **Thành phố Hồ Chí Minh:** Xã Phú Trung, Xã Bình Tân, Phường Phước Long.
- **Tỉnh Đồng Tháp:** Xã Long Phú Thuận, Xã An Phước, Xã Tam Nông, Xã Long Khánh.
- **Tỉnh Tây Ninh:** Xã Khánh Hưng, Xã Lộc Ninh.

Ảnh radar thời tiết và định vị sét	Ảnh mây vệ tinh
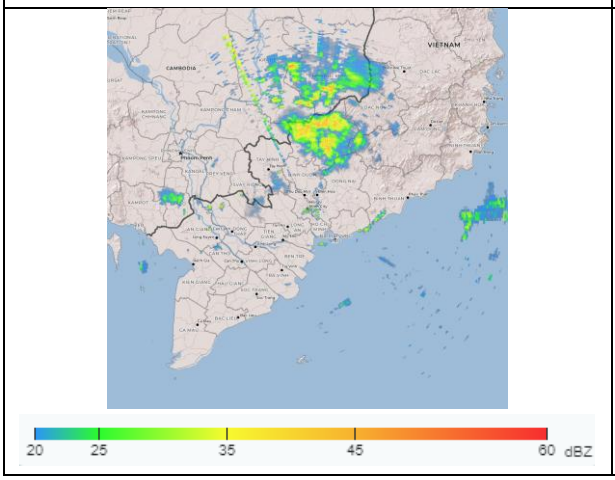	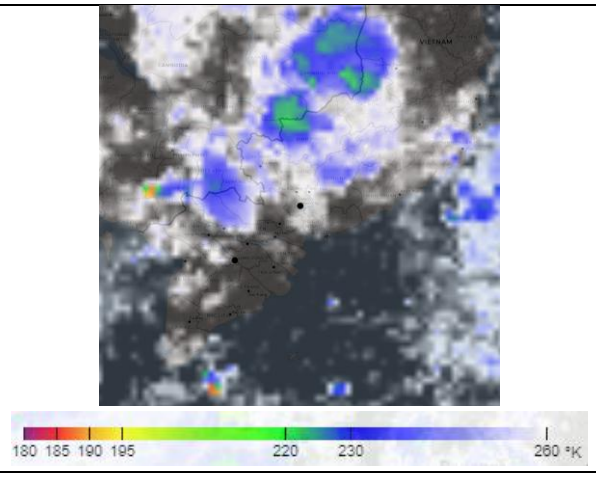

2. Cảnh báo khả năng xuất hiện:

Trong những giờ tới, mây dông tiếp tục phát triển và gây mưa rào kèm theo dông, sét cho các khu vực kể trên, sau đó mây dông xu hướng mở rộng và lan sang các khu vực lân cận khác. Lượng mưa phổ biến từ 10-50mm, có nơi trên 50mm. Trong cơn dông đề phòng lốc, sét, mưa đá, gió giật mạnh cấp 5-8 (8-21m/s), mưa lớn gây ngập úng cục bộ.

3. Cấp độ rủi ro thiên tai: Cấp 1.

Tin phát lúc: 22 giờ 20 phút

Người chịu trách nhiệm ban hành bản tin

Lê Mạnh Dũng