CỤC KHÍ TƯỢNG THỦY VĂN
ĐÀI KHÍ TƯỢNG THỦY VĂN NAM BỘ

CỘNG HOÀ XÃ HỘI CHỦ NGHĨA VIỆT NAM
Độc lập - Tự do - Hạnh phúc

Số: DONG-04/18h20/HOCM

TP.Hồ Chí Minh, ngày 20 tháng 10 năm 2026

TIN CẢNH BÁO DÔNG, LỐC, SÉT, MƯA ĐÁ VÀ MƯA LỚN CỤC BỘ TRÊN KHU VỰC THÀNH PHỐ HỒ CHÍ MINH

1. Hiện trạng trong 03 giờ qua:

Hình thế gây mưa dông: Nhiễu động trong đới gió đông trên cao hoạt động hưởng đến khu vực.

Theo dõi trên ảnh mây vệ tinh, ảnh ra đa thời tiết và định vị sét cho thấy vùng mây đối lưu đang phát triển và gây mưa kèm dông, sét trên toàn bộ khu phố, tổ, ấp, thôn,... thuộc các phường/xã: Phường Minh Phụng (Siêu thị Co.opmart Lý Thường Kiệt), Phường Tân Phú (Trung Tâm TDTT Công An Tp.HCM), Phường Phước Long (UBND Phường Phước Long), Phường Tây Nam (UBND Phường Tây Nam, Khu công nghiệp Quốc tế Protrade), Phường Long Nguyên (Chợ Long Nguyên, UBND Phường Long Nguyên), Xã Bình Lợi (Ấp 9), Xã Tân An Hội (Ấp Bàu Tre), Xã Thái Mỹ, Xã An Nhơn Tây (Ấp Chợ), Xã Nhuận Đức (Ấp Ngã Tư, Ấp Đồn), Xã Thường Tân (Ấp Cây Dâu), Xã Phước Thành (Ấp Sa Dụp), Xã An Long, Xã Trừ Văn Thố, Xã Bàu Bàng, Xã Long Hòa (Ấp Long Điền, Tổ 9), Xã Thanh An.

Ảnh radar thời tiết và định vị sét	Ảnh mây vệ tinh
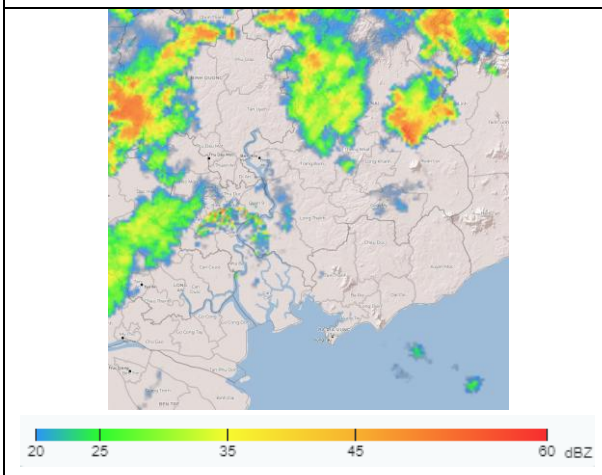	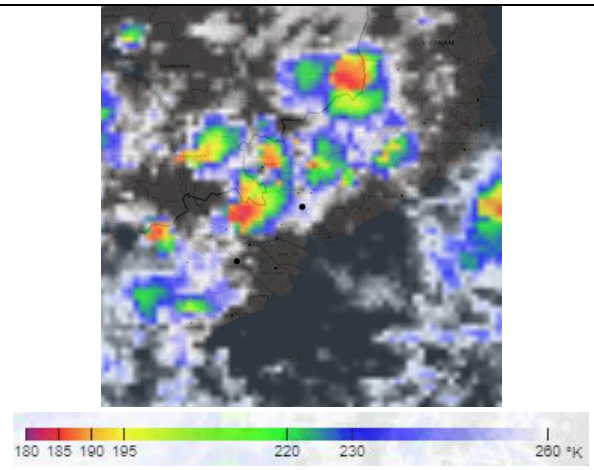

2. Cảnh báo khả năng xuất hiện:

Trong 03 giờ tới, mây đối lưu tiếp tục phát triển, di chuyển về phía tây, gây mưa rào, kèm theo dông, sét trên toàn bộ khu phố, tổ, ấp, thôn,... thuộc các phường/xã: Xã Minh Thạnh (Ấp Cây Liễu), Xã Dầu Tiếng (Ấp Hiệp Thọ), Phường Tân Phú (Trung Tâm TDTT Công An Tp.HCM), Phường Phước Long (UBND Phường Phước Long), Phường Tây Nam (UBND Phường Tây Nam, Khu công nghiệp Quốc tế Protrade), Phường Long Nguyên (Chợ Long Nguyên, UBND Phường Long Nguyên), Xã Bình Lợi (Ấp 9), Xã Tân An Hội (Ấp Bàu Tre), Xã Thái Mỹ, Xã An Nhơn Tây (Ấp Chợ), Xã Nhuận Đức (Ấp Ngã Tư, Ấp Đồn), Xã Thường Tân (Ấp Cây Dâu), Xã Phước Thành (Ấp Sa Dụp), Xã An Long, Xã Trừ Văn Thố, Xã Bàu Bàng, Xã Long Hòa (Ấp Long Điền, Tổ 9), Xã Thanh An, Xã Phú Giáo, Xã Phước Thành, Xã Thường Tân, Xã Bắc Tân Uyên, sau mở rộng

sang các khu vực lân cận khác. Lượng mưa phổ biến từ 5-20mm, có nơi trên 30mm. Trong cơn dông đề phòng lốc, sét, mưa đá và gió giật mạnh khoảng cấp 5-7 (8-17m/s), mưa lớn gây ngập úng cục bộ.

3. Cấp độ rủi ro thiên tai do lốc, sét, mưa đá: Cấp 1.

Tin phát lúc: 18 giờ 20 phút

Người chịu trách nhiệm ban hành bản tin



Lê Mạnh Dũng