CỤC KHÍ TƯỢNG THỦY VĂN
ĐÀI KHÍ TƯỢNG THỦY VĂN NAM BỘ

CỘNG HOÀ XÃ HỘI CHỦ NGHĨA VIỆT NAM
Độc lập - Tự do - Hạnh phúc

Số: DONG-02/10h30/HOCM

TP.Hồ Chí Minh, ngày 18 tháng 10 năm 2026

TIN CẢNH BÁO DÔNG, LỐC, SÉT, MƯA ĐÁ VÀ MƯA LỚN CỤC BỘ TRÊN KHU VỰC THÀNH PHỐ HỒ CHÍ MINH

1. Hiện trạng trong 03 giờ qua:

Hình thế gây mưa dông: Nhiễu động trong đới gió đông trên cao hoạt động mạnh ảnh hưởng đến khu vực.

Theo dõi trên ảnh mây vệ tinh, ảnh ra đa thời tiết và định vị sét cho thấy vùng mây đối lưu đang phát triển và gây mưa kèm dông, sét trên toàn bộ khu phố, tổ, ấp, thôn,... thuộc các phường/xã: Phường Vũng Tàu (Khu phố 4), Phường Tam Thắng (Sân bay Vũng Tàu, Khu phố 13), Phường Phú Mỹ, Phường Tân Hải, Phường Tân Phước (Khu phố Song Vĩnh), Xã An Thới Đông (Ấp An Nghĩa, Tam Thôn Hiệp), Xã Cần Giờ (Khu phố Giồng Ao), Xã Hòa Hội (Ấp 7), Xã Thạnh An, Xã Hòa Hiệp, Xã Ngãi Giao, Xã Châu Pha, Xã Hưng Long.

Ảnh radar thời tiết và định vị sét	**Ảnh mây vệ tinh**
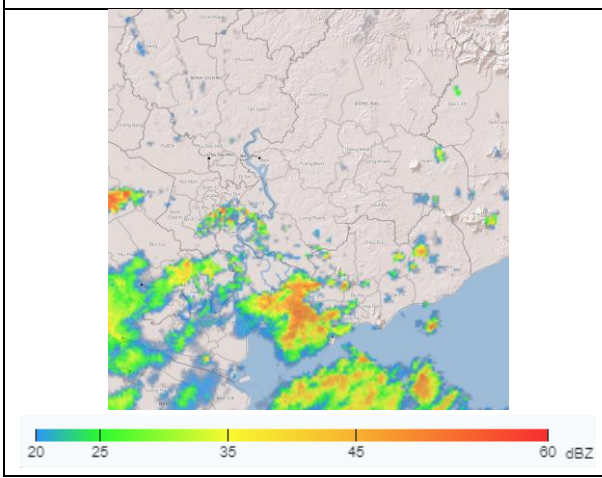	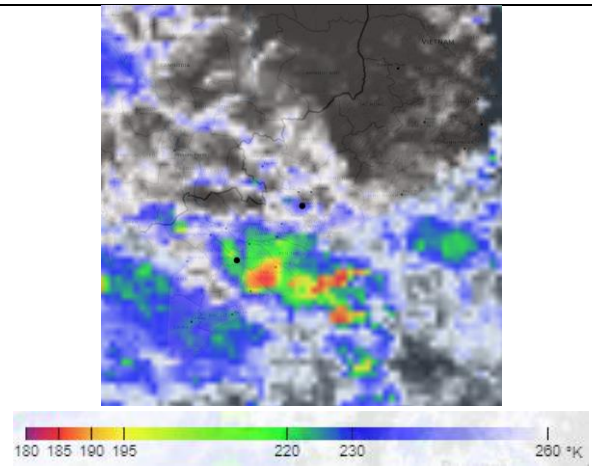

2. Cảnh báo khả năng xuất hiện:

Trong 03 giờ tới, mây đối lưu tiếp tục phát triển, gây mưa rào, kèm theo dông, sét trên toàn bộ khu phố, tổ, ấp, thôn,... thuộc các phường/xã kể trên, sau mở rộng sang toàn bộ khu phố, tổ, ấp, thôn,... thuộc các phường/xã khác như Phường Phước Thắng (Khu phố 3), Phường Long Hương, Phường Bà Rịa (Khu phố Bến Súc), Phường Tân Thành, Xã Châu Đức, Xã Kim Long, Xã Bàu Lâm, Xã Xuyên Mộc, Xã Hồ Tràm, Xã Long Hải (Ấp Phước Thái), Xã Phước Hải (Ấp Láng Dài), Xã Long Điền, Xã Đất Đỏ (Ấp Hiệp Hòa),...Lượng mưa phổ biến từ 5-20mm, có nơi trên 25mm. Trong cơn dông đề phòng lốc, sét, mưa đá và gió giật mạnh khoảng cấp 5-7 (8-17m/s), mưa lớn gây ngập úng cục bộ.

3. Cấp độ rủi ro thiên tai do lốc, sét, mưa đá: Cấp 1.

Tin phát lúc: 10 giờ 30 phú