CỤC KHÍ TƯỢNG THỦY VĂN
ĐÀI KHÍ TƯỢNG THỦY VĂN NAM BỘ

CỘNG HOÀ XÃ HỘI CHỦ NGHĨA VIỆT NAM
Độc lập - Tự do - Hạnh phúc

Số: DONG-03/18h10/NABO

TP.Hồ Chí Minh, ngày 17 tháng 10 năm 2026

TIN CẢNH BÁO DÔNG, TỐ, LỐC, SÉT, MƯA ĐÁ VÀ MƯA LỚN CỤC BỘ TRÊN KHU VỰC NAM BỘ

1. Hiện trạng trong 03 giờ qua: Qua theo dõi trên ảnh mây vệ tinh, ảnh ra đa thời tiết, định vị sét cho thấy mây dông đang phát triển gây mưa rào và kèm theo dông, sét trên khu vực các tỉnh:

- Tỉnh An Giang: Xã Vĩnh Hòa, Xã An Biên, Xã Định Hòa, Xã Long Thạnh, Xã Giồng Riềng, Xã Hòa Thuận, Xã Châu Thành, Xã Ngọc Chúc, Xã Thạnh Hưng, Xã Thạnh Lộc, Xã Tân Hội, Xã Tân Hiệp, Xã Thoại Sơn, Xã Vĩnh Trạch, Xã Óc Eo, Xã Phú Hòa, Xã Định Mỹ, Xã Tây Phú, Phường Mỹ Thới, Phường Long Xuyên, Xã An Châu, Phường Bình Đức, Xã Bình Hòa, Xã Vĩnh An, Xã Châu Phú, Xã Nhơn Mỹ, Xã Bình Mỹ, Xã Thạnh Mỹ Tây, Xã Chợ Mới, Xã Long Điền, Xã Vĩnh Thạnh Trung, Xã Bình Thạnh Đông, Xã Phú Tân, Xã Mỹ Đức, Xã Phú An, Xã Hòa Lạc, Phường Châu Đốc, Xã Chợ Vàm, Phường Vĩnh Tế, Xã Châu Phong, Xã Phú Lâm, Xã Vĩnh Hậu, Phường Long Phú, Phường Tân Châu, Xã An Phú, Xã Tân An, Xã Phú Hữu, Xã Nhơn Hội, Xã Vĩnh Xương, Xã Khánh Bình.
- Tỉnh Vĩnh Long: Xã Tân Quới, Xã Mỹ Thuận, Xã Song Phú, Xã Phú Quới, Xã Tân Lược.
- Thành phố Cần Thơ: Xã Thới Hưng, Xã Thạnh An, Xã Thạnh Quới, Phường Thới Long, Xã Trung Hưng, Phường Thuận Hưng, Xã Vĩnh Thạnh, Phường Trung Nhứt, Phường Tân Lộc, Xã Vĩnh Trinh, Phường Thốt Nốt.
- Tỉnh Đồng Tháp: Xã Tân Nhuận Đông, Xã Tân Phú Trung, Xã Phú Hựu, Xã Phong Hòa, Xã Hòa Long, Xã Lai Vung, Xã Tân Dương, Phường Sa Đéc, Xã Mỹ Hiệp, Xã Tân Khánh Trung, Xã Thanh Hưng, Xã An Hữu, Xã Lấp Vò, Xã Bình Hàng Trung, Xã Mỹ Thọ, Xã Mỹ Quí, Xã Tân Long, Xã Tân Thạnh, Xã Thanh Bình, Xã Tháp Mười, Xã An Long, Xã Trường Xuân, Xã Phương Thịnh, Xã Phú Cường, Xã Long Phú Thuận, Xã An Hòa, Phường An Bình, Xã Long Khánh, Xã Thường Phước, Phường Thường Lạc, Phường Hồng Ngự, Xã Tân Hồng, Xã Tân Hộ Cơ, Xã Tân Thành.
- Tỉnh Tây Ninh: Xã Nhơn Hòa Lập, Xã Vĩnh Châu, Xã Tuyên Thạnh, Xã Tân Hưng, Xã Vĩnh Thạnh, Xã Hưng Điền, Xã Vĩnh Hưng, Xã Khánh Hưng, Xã Hiệp Hòa, Xã Hậu Nghĩa, Xã Đức Lập, Xã An Ninh, Phường An Tịnh, Phường Trảng Bàng, Phường Gia Lộc, Phường Gò Dầu, Xã Hưng Thuận, Xã Long Chữ, Xã Ninh Điền, Phường Thanh Điền, Xã Châu Thành, Xã Hòa Hội, Xã Hảo Đước, Phường Ninh Thạnh, Phường Bình Minh, Xã Phước Vinh, Xã Dương Minh Châu, Xã Cầu Khởi, Xã Trà Vong, Xã Tân Phú, Xã Tân Thành, Xã Tân Hòa, Xã Thạnh Bình, Xã Tân Châu, Xã Tân Lập, Xã Tân Hội, Xã Tân Đông.
- Thành phố Đồng Nai: Xã Đại Phước, Phường Trị An, Phường Chơn Thành, Xã Tân Lợi, Phường Đồng Phú, Phường Minh Hưng, Xã Nha Bích, Xã Phước Thành, Xã Phú Lý, Phường Bình Phước, Phường Tân Khai, Phường Đồng Xoài, Xã Tân Quan, Xã Minh Đức, Xã Thuận Lợi, Phường Bình Long, Xã Lộc Thành, Phường An Lộc, Xã Lộc Hưng.
- Thành phố Hồ Chí Minh: Phường Tân Mỹ, Xã Tân Vĩnh Lộc, Phường Bình Tân, Phường Bến Thành, Xã Vĩnh Lộc, Xã Bà Điểm, Xã Xuân Thới Sơn, Xã Củ Chi, Xã Tân An Hội, Xã Thái Mỹ, Xã Nhuận Đức, Xã An Nhơn Tây, Phường Tây Nam, Xã Bàu Bàng, Xã Phú Lâm, Phường Bến Cát, Xã An Long, Xã Long Hòa, Xã Trừ Văn Thố, Xã Dầu Tiếng, Xã Phước Thành, Xã Minh Thạnh, Xã Tân Hưng.

- Tỉnh Lâm Đồng: Xã Đồng Kho, Xã Đức Linh, Xã Hoài Đức, Xã La Dạ, Xã Nam Thành, Xã Bắc Ruộng, Xã Nghị Đức, Xã Đông Giang, Xã Đạ Huoai 3, Xã Bảo Lâm 3, Xã Tà Năng, Xã Đơn Dương, Phường Bắc Gia Nghĩa, Xã Quảng Sơn, Xã Quảng Phú.

Ảnh radar thời tiết và định vị sét	Ảnh mây vệ tinh
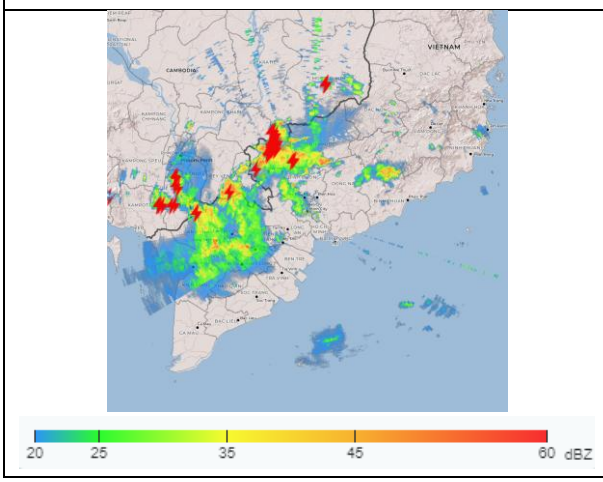	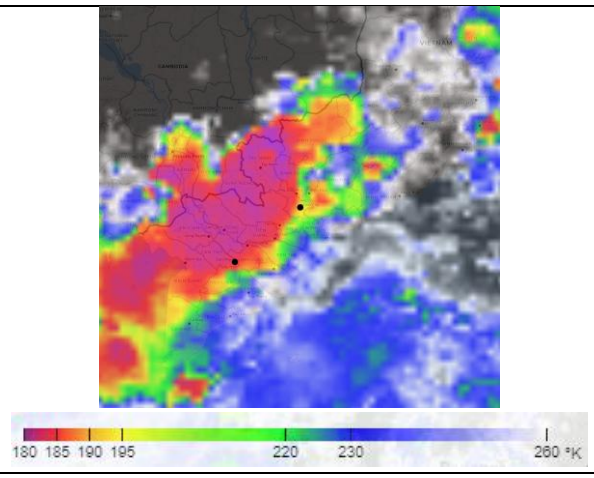

2. Cảnh báo khả năng xuất hiện:

Trong những giờ tới, mây dông tiếp tục phát triển và gây mưa rào kèm theo dông, sét cho các khu vực kể trên, sau đó mây dông xu hướng mở rộng và lan sang các khu vực lân cận khác. Lượng mưa phổ biến từ 5-30mm, có nơi trên 50mm. Trong cơn dông đề phòng lốc, sét, mưa đá, gió giật mạnh cấp 5-8 (8-21m/s), mưa lớn gây ngập úng cục bộ.

3. Cấp độ rủi ro thiên tai: Cấp 1.

Tin phát lúc: 18 giờ 10 phút

Người chịu trách nhiệm ban hành bản tin

Lê Mạnh Dũng