CỤC KHÍ TƯỢNG THỦY VĂN
ĐÀI KHÍ TƯỢNG THỦY VĂN NAM BỘ

CỘNG HOÀ XÃ HỘI CHỦ NGHĨA VIỆT NAM
Độc lập - Tự do - Hạnh phúc

Số: DONG-02/14h10/NABO

TP.Hồ Chí Minh, ngày 17 tháng 10 năm 2026

TIN CẢNH BÁO DÔNG, TỐ, LỐC, SÉT, MƯA ĐÁ VÀ MƯA LỚN CỤC BỘ TRÊN KHU VỰC NAM BỘ

1. Hiện trạng trong 03 giờ qua: Qua theo dõi trên ảnh mây vệ tinh, ảnh ra đa thời tiết, định vị sét cho thấy mây dông đang phát triển gây mưa rào và kèm theo dông, sét trên khu vực các tỉnh:

- Tỉnh Cà Mau: Xã Phong Thạnh, Xã Phong Hiệp, Xã Vĩnh Phước, Xã Ninh Thạnh Lợi.
- Tỉnh An Giang: Xã Vĩnh Phong, Xã Vĩnh Thuận, Xã Vĩnh Bình, Xã Gò Quao, Xã Vĩnh Hòa Hưng, Xã Hòa Thuận, Xã Hòa Hưng, Xã Ngọc Chúc, Xã Thạnh Hưng, Xã Kiên Lương, Xã Bình Giang, Xã Mỹ Thuận, Xã Hòa Điền, Xã Tà Săng, Xã Sơn Kiên, Xã Bãi Ớt, Phường Tô Châu, Xã Giang Thành, Phường Vĩnh Tế, Phường Châu Đốc, Xã Mỹ Đức, Xã Hòa Lạc, Xã Châu Đốc, Xã Châu Phong, Xã Vĩnh Hậu, Xã An Phú, Xã Vĩnh Xương, Xã Tân An, Xã Phú Hữu.
- Thành phố Cần Thơ: Xã An Ninh, Xã Hồ Đắc Kiện, Xã Thuận Hòa, Xã Hỏa Lựu, Xã Vĩnh Viễn, Xã Phú Tâm, Xã Vị Thanh 1, Xã Châu Thành, Xã Trường Xuân, Xã Trường Long Tây, Phường Hưng Phú, Xã Đông Thuận, Xã Trường Thành, Xã Phong Điền, Xã Thới Lai, Phường Phước Thới, Phường Long Tuyền, Phường Thới An Đông, Phường Bình Thủy, Phường Ô Môn.
- Tỉnh Vĩnh Long: Xã Lục Sĩ Thành, Xã Ngãi Tứ, Xã Trà Ôn, Phường Cái Vồn, Phường Đông Thành, Xã Trà Côn, Xã Song Phú, Xã Tân Quới, Xã Cái Ngang, Xã Tân Lược, Xã Mỹ Thuận, Xã Phú Quới, Phường Phước Hậu, Xã Vĩnh Thành, Phường Tân Hạnh, Xã Phước Mỹ Trung, Phường Long Châu, Xã Phú Phụng, Xã Chợ Lách, Xã Tiên Thủy, Xã Phú Túc, Xã An Bình, Phường Sơn Đông.
- Tỉnh Đồng Tháp: Xã Tân Phú Trung, Xã Ngũ Hiệp, Xã Long Tiên, Phường Thới Sơn, Xã Vĩnh Kim, Xã Kim Sơn, Xã Long Định, Xã Long Hưng, Xã Gia Thuận, Xã Tân Phước 3, Xã Tân Đông, Xã Tân Hương, Xã Châu Thành, Xã An Hòa, Xã Tam Nông, Phường An Bình, Xã Thường Phước, Phường Thường Lạc, Xã Tân Hồng, Xã Tân Hộ Cơ, Xã Tân Thành.
- Tỉnh Tây Ninh: Xã Long Hựu, Xã Vĩnh Công, Phường Tân An, Phường Long An, Xã Tân Tập, Xã Phước Vĩnh Tây, Xã Lương Hòa, Xã Đức Huệ, Xã Đông Thành, Xã Hưng Điền, Xã Ninh Điền, Xã Châu Thành, Xã Hòa Hội, Xã Hảo Đước, Phường Thanh Điền, Phường Tân Ninh, Phường Bình Minh, Xã Phước Vinh, Xã Tân Phú, Xã Tân Hội.
- Thành phố Hồ Chí Minh: Xã An Thới Đông, Xã Bình Khánh, Xã Hiệp Phước, Xã Bình Lợi, Phường Tân Mỹ, Xã Bàu Lâm, Phường Phú Định, Phường Nhơn Trạch, Xã Cẩm Mỹ, Phường Cát Lái, Phường Bình Trưng, Phường Thạnh Mỹ Tây, Xã Xuân Hòa, Phường Bình Lợi Trung, Phường Bình Thạnh, Phường An Khánh, Phường Long Trường, Phường An Nhơn, Phường Hiệp Bình, Xã Phú Hòa Đông, Phường Long Nguyên, Phường Tây Nam, Phường Bến Cát.
- Thành phố Đồng Nai: Xã Đại Phước, Xã Phước An, Phường Nhơn Trạch, Xã Sông Ray, Xã Cẩm Mỹ, Xã Xuân Đông, Xã An Phước, Phường Tam Phước, Phường Phước Tân, Phường Long Hưng, Phường Trấn Biên, Xã Bù Gia Mập.
- Tỉnh Lâm Đồng: Xã Tân Minh, Xã Suối Kiết, Xã Tánh Linh, Xã Đồng Kho, Xã Nam Thành, Xã Sơn Điền, Xã Di Linh, Xã Bảo Lâm 3, Xã Đạ Tẻh 3, Xã Đạ Tẻh 2, Phường 2 Bảo Lộc, Xã Đạ Tẻh, Xã Bảo Lâm 5, Xã Bảo Lâm 4, Xã Cát Tiên 3, Xã Bảo Lâm 1, Xã Phúc Thọ Lâm Hà, Xã Đinh Văn Lâm Hà, Xã Phú Sơn Lâm Hà, Xã Nam Hà Lâm Hà, Xã

Đam Rông 1, Xã D'Ran, Xã Tà Đùng, Xã Lạc Dương, Xã Quảng Trực, Xã Trường Xuân, Phường Bắc Gia Nghĩa, Xã Quảng Phú, Xã Nam Đà.

Ảnh radar thời tiết và định vị sét	Ảnh mây vệ tinh
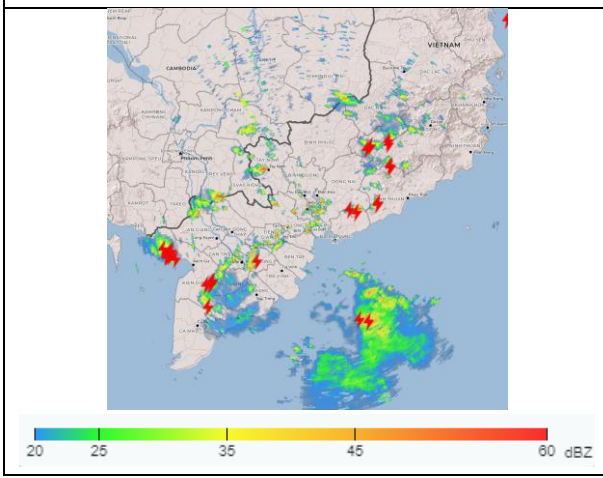	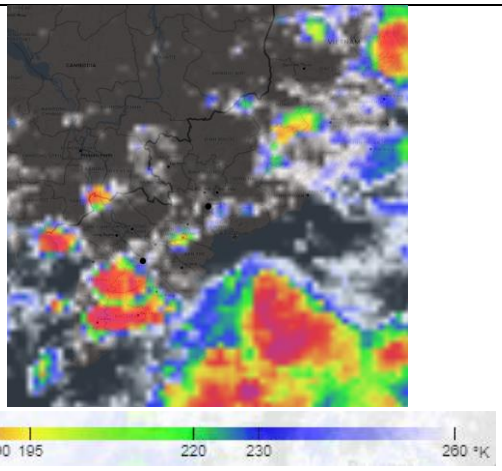

2. Cảnh báo khả năng xuất hiện:

Trong những giờ tới, mây dông tiếp tục phát triển và gây mưa rào kèm theo dông, sét cho các khu vực kể trên, sau đó mây dông xu hướng mở rộng và lan sang các khu vực lân cận khác. Lượng mưa phổ biến từ 2-10mm, có nơi trên 10mm. Trong cơn dông đề phòng lốc, sét, mưa đá, gió giật mạnh cấp 5-8 (8-21m/s), mưa lớn gây ngập úng cục bộ.

3. Cấp độ rủi ro thiên tai: Cấp 1.

Tin phát lúc: 14 giờ 10 phút

Người chịu trách nhiệm ban hành bản tin

Nguyễn Thị Lan