CỤC KHÍ TƯỢNG THỦY VĂN
ĐÀI KHÍ TƯỢNG THỦY VĂN NAM BỘ

CỘNG HOÀ XÃ HỘI CHỦ NGHĨA VIỆT NAM
Độc lập - Tự do - Hạnh phúc

Số: DONG-03/17h00/HOCM

TP.Hồ Chí Minh, ngày 12 tháng 10 năm 2026

TIN CẢNH BÁO DÔNG, LỐC, SÉT, MƯA ĐÁ VÀ MƯA LỚN CỤC BỘ TRÊN KHU VỰC THÀNH PHỐ HỒ CHÍ MINH

1. Hiện trạng trong 03 giờ qua:

Hình thế gây mưa dông: Trên cao, áp cao cận nhiệt đới lấn về phía Tây, nhiễu động trong đới gió đông hình thành.Dải hội tụ nhiệt đới có xu hướng hạ trục xuống phía Nam đi qua vùng biển phía nam của Nam Bộ có cường độ suy yếu. chi phối chính đến thời tiết TP.Hồ Chí Minh.

Theo dõi trên ảnh mây vệ tinh, ảnh ra đa thời tiết và định vị sét cho thấy vùng mây đối lưu đang phát triển và gây mưa kèm dông, sét trên toàn bộ khu phố, tổ, ấp, thôn,... thuộc các phường/xã: Phường Tây Nam (Khu công nghiệp Quốc tế Protrade), Phường Long Nguyên (UBND Phường Long Nguyên), Xã Củ Chi, Xã Thái Mỹ, Xã An Nhơn Tây (Xóm Chùa), Xã Phú Hòa Đông, Xã Phú Giáo (Ấp Tân Thịnh), Xã Phước Thành, Xã An Long (Ấp Xóm Quạt), Xã Trừ Văn Thố, Xã Bàu Bàng, Xã Long Hòa (Ấp Long Điền, Tổ 9), Xã Thanh An (Ấp Cần Giăng), Xã Minh Thạnh (Ấp Hòa Cương).

Ảnh radar thời tiết và định vị sét	Ảnh mây vệ tinh
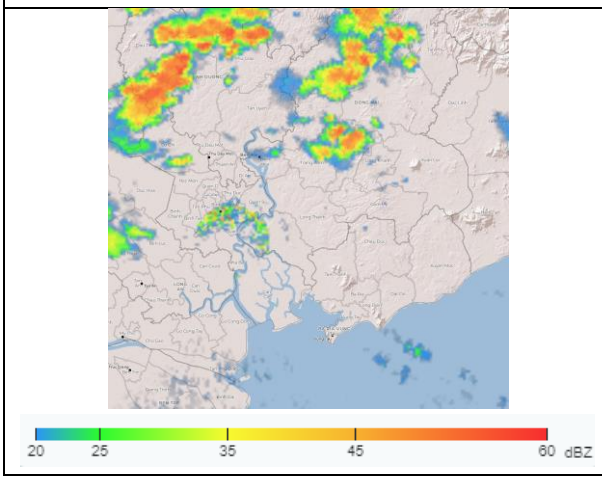	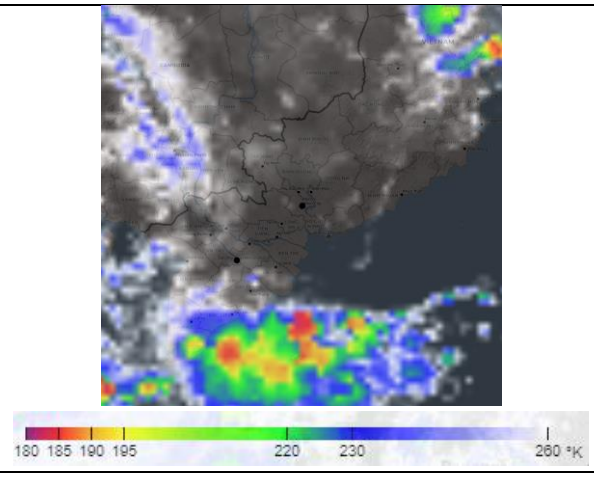

2. Cảnh báo khả năng xuất hiện:

Trong 03 giờ tới, mây đối lưu tiếp tục phát triển, gây mưa rào, kèm theo dông, sét trên toàn bộ khu phố, tổ, ấp, thôn,... thuộc các phường/xã: Phường Tây Nam , Phường Long Nguyên , Xã Củ Chi, Xã Thái Mỹ, Xã An Nhơn Tây , Xã Phú Hòa Đông, Xã Phú Giáo , Xã Phước Thành, Xã An Long, Xã Trừ Văn Thố, Xã Bàu Bàng, Xã Long Hòa, Xã Thanh An , Xã Minh Thạnh, sau mở rộng sang các khu vực: xã Dầu Tiếng, xã Phước Hòa, xã Bắc Tân Uyên (KCN Đất Cuốc (Khu B)), xã Thường Tân (ấp Cây Dừng - ấp Hiếu Liêm), phường Vĩnh Tân (khu phố 1-4), phường Bình Cơ (khu phố 1-5), phường Tân Uyên (Khu phố Bạch Đằng), và các khu vực lân cận khác. Lượng mưa phổ biến từ 5-20mm, có nơi trên 30mm. Trong cơn dông đề phòng lốc, sét, mưa đá và gió giật mạnh khoảng cấp 5-7 (8-17m/s), mưa lớn gây ngập úng cục bộ.

3. Cấp độ rủi ro thiên tai do lốc, sét, mưa đá: Cấp 1.

Tin phát lúc: 17 giờ 00 phút

Người chịu trách nhiệm ban hành bản tin

Nguyễn Thị Lan