CỤC KHÍ TƯỢNG THỦY VĂN
ĐÀI KHÍ TƯỢNG THỦY VĂN NAM BỘ

CỘNG HOÀ XÃ HỘI CHỦ NGHĨA VIỆT NAM
Độc lập - Tự do - Hạnh phúc

Số: DONG-02/16h50/HOCM

TP.Hồ Chí Minh, ngày 11 tháng 10 năm 2026

TIN CẢNH BÁO DÔNG, LỐC, SÉT, MƯA ĐÁ VÀ MƯA LỚN CỤC BỘ TRÊN KHU VỰC THÀNH PHỐ HỒ CHÍ MINH

1. Hiện trạng trong 03 giờ qua:

Hình thế gây mưa dông: Dải hội tụ nhiệt đới có trục 08-11 độ vĩ bắc chi phối chính đến thời tiết TP.Hồ Chí Minh.

Theo dõi trên ảnh mây vệ tinh, ảnh ra đa thời tiết và định vị sét cho thấy vùng mây đối lưu đang phát triển và gây mưa kèm dông, sét trên toàn bộ khu phố, tổ, ấp, thôn,... thuộc các phường/xã: Phường Thới Hòa (Nhà Thờ Thới Hoà, KCN Mỹ Phước 3), Phường An Phú (Phường An Phú Đông (Tu viện Khánh An, Hidden Mansions Saigon Resort), Phường Thuận An (Chợ Búng, Trường THCS Trần Đại Nghĩa), Phường Thuận Giao (Nhà máy Sữa Bột Việt Nam (Vinamilk), Phường Chánh Hiệp (UBND Phường Chánh Hiệp, Bệnh viện Hoàn Mỹ), Phường Bình Dương (Chùa Hội An, Công viên Thành Phố Mới Bình Dương), Phường Tây Nam (UBND Phường Tây Nam), Phường Long Nguyên (Chợ Long Nguyên, UBND Phường Long Nguyên), Phường Bến Cát (UBND Phường Bến Cát, Bệnh viện Đa khoa Mỹ Phước), Phường Chánh Phú Hòa (UBND Phường Chánh Phú Hòa, Trung tâm Bảo trợ Xã hội Chánh Phú Hoà), Phường Vĩnh Tân (UBND Phường Vĩnh Tân), Xã An Nhơn Tây (Ấp Chợ), Xã Bình Mỹ, Xã Phú Giáo (khu phố 2, Ấp Tân Thịnh), Xã Phước Hòa (Ấp Trảng Sắn), Xã Phước Thành, Xã An Long, Xã Trừ Văn Thố (Ấp Ông Thanh), Xã Bàu Bàng, Xã Long Hòa (Tổ 9), Xã Thanh An, Xã Minh Thạnh (Ấp Hòa Cương).

Ảnh radar thời tiết và định vị sét	Ảnh mây vệ tinh
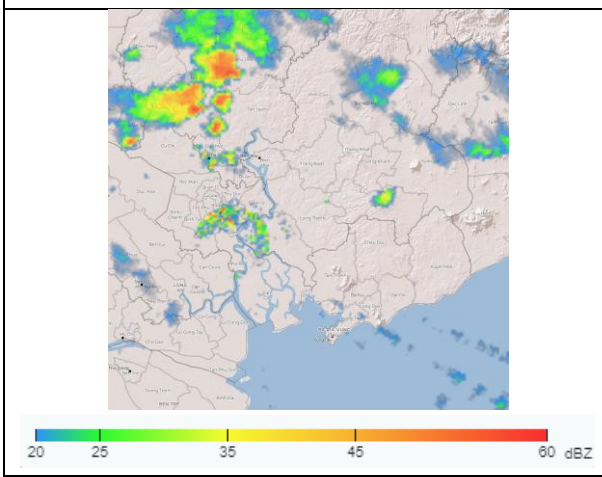	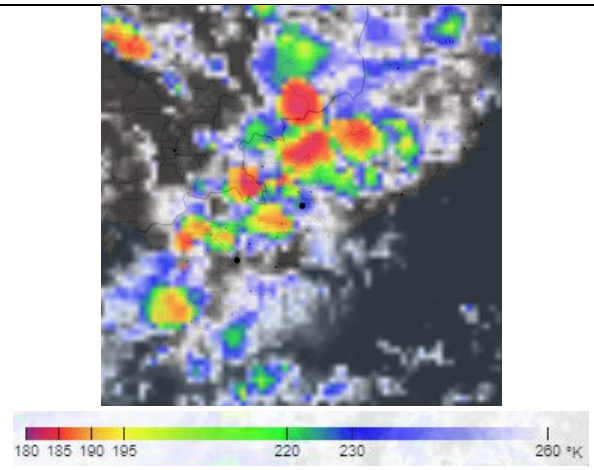

2. Cảnh báo khả năng xuất hiện:

Trong 03 giờ tới, mây đối lưu tiếp tục phát triển, gây mưa rào, kèm theo dông, sét trên toàn bộ khu phố, tổ, ấp, thôn,... thuộc các phường/xã: Phường Thới Hòa, Phường An Phú, Phường An Phú Đông, Phường Thuận An, Phường Thuận Giao, Phường Chánh Hiệp, Phường Bình Dương, Phường Tây Nam, Phường Long Nguyên, Phường Bến Cát Phường Chánh Phú Hòa, Phường Vĩnh Tân, Xã An Nhơn Tây, Xã Bình Mỹ, Xã Phú Giáo, Xã Phước Hòa, Xã Phước Thành, Xã An Long, Xã Trừ Văn Thố, Xã Bàu Bàng, Xã Long Hòa, Xã Thanh An, Xã Minh Thạnh, sau mở rộng sang các khu vực như Phường

Tân Thới Hiệp (khu phố 26), Phường An Phú Đông (khu phố 36), Phường Bình Hòa, Xã Hóc Môn, ... và các khu vực lân cận khác. Lượng mưa phổ biến từ 10-30mm, có nơi trên 40mm. Trong cơn dông đề phòng lốc, sét, mưa đá và gió giật mạnh khoảng cấp 5-7 (8-17m/s), mưa lớn gây ngập úng cục bộ.

3. Cấp độ rủi ro thiên tai do lốc, sét, mưa đá: Cấp 1.

Tin phát lúc: 16 giờ 50 phút

Người chịu trách nhiệm ban hành bản tin

Vũ Diệu Hồng