CỤC KHÍ TƯỢNG THỦY VĂN
**ĐÀI KHÍ TƯỢNG THỦY VĂN NAM BỘ**

**CỘNG HOÀ XÃ HỘI CHỦ NGHĨA VIỆT NAM**
**Độc lập - Tự do - Hạnh phúc**

Số: DONG-01/12h30/HOCM

*TP.Hồ Chí Minh, ngày 11 tháng 10 năm 2026*

# TIN CẢNH BÁO DÔNG, LỐC, SÉT, MƯA ĐÁ VÀ MƯA LỚN CỤC BỘ TRÊN KHU VỰC THÀNH PHỐ HỒ CHÍ MINH

## 1. Hiện trạng trong 03 giờ qua:

Hình thế gây mưa dông: Dải hội tụ nhiệt đới có trục 10-13 độ vĩ bắc có xu hướng hạ trục xuống phía nam chi phối chính đến thời tiết TP.Hồ Chí Minh.

Theo dõi trên ảnh mây vệ tinh, ảnh ra đa thời tiết và định vị sét cho thấy vùng mây đối lưu đang phát triển và gây mưa kèm dông, sét trên toàn bộ khu phố, tổ, ấp, thôn,... thuộc các phường/xã: Phường Tân Mỹ (Chateau Villa, Crescent Mall), Phường Tân Hưng (Công viên Hồ Bán Nguyệt), Phường Phú Định, Xã Bàu Lâm (Ấp 2 Đông), Xã Hòa Hiệp (Ấp Phú Quý). Ngoài ra mây dông trên khu vực thàn phố Đồng Nai cũng có xu hướng di chuyển về phía đông nam thành phố.

| Ảnh radar thời tiết và định vị sét | Ảnh mây vệ tinh |
|---|---|
| 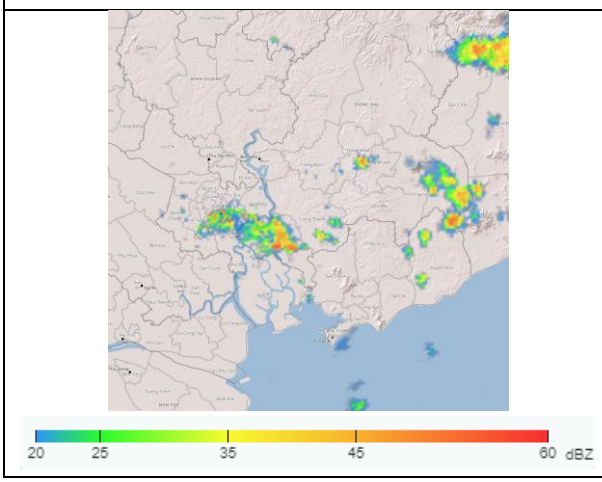 | 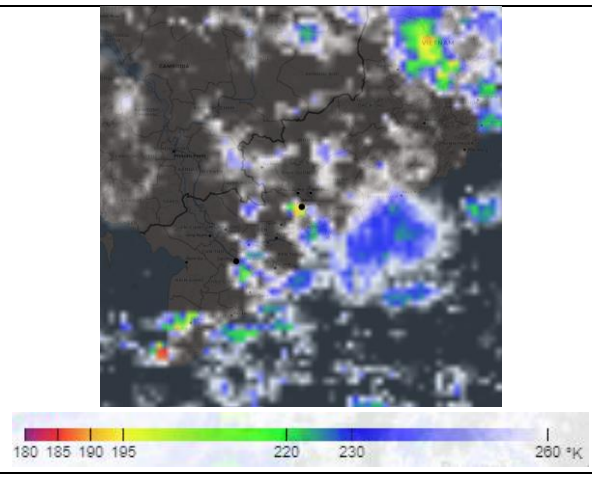 |

## 2. Cảnh báo khả năng xuất hiện:

Trong 03 giờ tới, mây đối lưu tiếp tục phát triển, gây mưa rào, kèm theo dông, sét trên toàn bộ khu phố, tổ, ấp, thôn,... thuộc các phường/xã: Phường Tân Mỹ (Chateau Villa, Crescent Mall), Phường Tân Hưng (Công viên Hồ Bán Nguyệt), Phường Phú Định, Xã Bàu Lâm (Ấp 2 Đông), Xã Hòa Hiệp (Ấp Phú Quý), Phường Cát Lái, Xã Nhà Bè, Xã Bình Khánh, Xã An Thới Đông, Xã Hiệp Phước, Xã Bình Hưng, sau mở rộng sang các khu vực lân cận khác. Lượng mưa phổ biến từ 5-20mm, có nơi trên 30mm. Trong cơn dông đề phòng lốc, sét, mưa đá và gió giật mạnh khoảng cấp 5-7 (8-17m/s), mưa lớn gây ngập úng cục bộ.

**3. Cấp độ rủi ro thiên tai do lốc, sét, mưa đá: Cấp 1.**

Tin phát lúc: 12 giờ 30 phút

**Người chịu trách nhiệm ban hành bản tin**



Lê Mạnh Dũng