CỤC KHÍ TƯỢNG THỦY VĂN
ĐÀI KHÍ TƯỢNG THỦY VĂN NAM BỘ

CỘNG HOÀ XÃ HỘI CHỦ NGHĨA VIỆT NAM
Độc lập - Tự do - Hạnh phúc

Số: DONG-01/03h30/HOCM

TP.Hồ Chí Minh, ngày 06 tháng 10 năm 2026

TIN CẢNH BÁO DÔNG, LỐC, SÉT, MƯA ĐÁ VÀ MƯA LỚN CỤC BỘ TRÊN KHU VỰC THÀNH PHỐ HỒ CHÍ MINH

1. Hiện trạng trong 03 giờ qua:

Hình thế gây mưa dông: Áp cao lục địa tăng cường xuống phía Nam. Trên cao, áp cao cận nhiệt đới hoạt động suy yếu dần. Dải hội tụ nhiệt đới có trục đi qua khu vực Nam Bộ hoạt động mạnh dần lên.

Theo dõi trên ảnh mây vệ tinh, ảnh ra đa thời tiết và định vị sét cho thấy vùng mây đối lưu đang phát triển và gây mưa kèm dông, sét trên toàn bộ khu phố, tổ, ấp, thôn,... thuộc các phường/xã: Xã Thường Tân (Ấp Cây Dâu), Xã Bắc Tân Uyên, Xã Phú Giáo (Ấp Tân Thịnh, khu phố 2), Xã Châu Pha, Xã Phước Hải (Khu phố Phước Trung), Xã Đất Đỏ, Xã Nghĩa Thành, Xã Ngãi Giao (Ấp Suối Lúp), Xã Kim Long (Tổ 19, Khu phố Hưng Long), Xã Châu Đức (Ấp Liên Lộc), Xã Xuân Sơn (Thôn Xuân Tân, Tổ 10), Xã Hồ Tràm (Ấp Việt Kiều), Xã Xuyên Mộc, Xã Hòa Hội.

Ảnh radar thời tiết và định vị sét	Ảnh mây vệ tinh
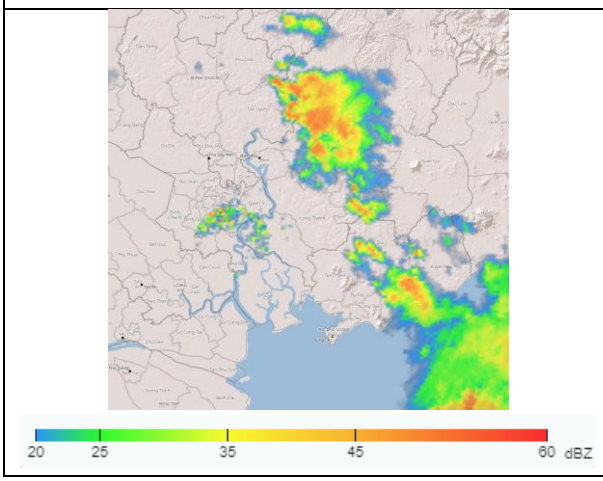	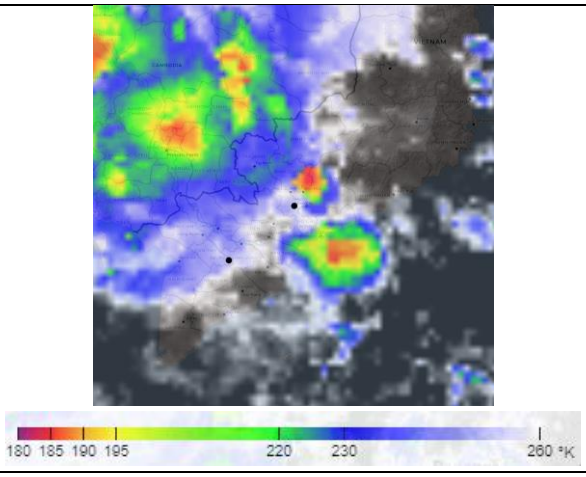

2. Cảnh báo khả năng xuất hiện:

Trong 03 giờ tới, mây đối lưu tiếp tục phát triển, gây mưa rào, kèm theo dông, sét trên toàn bộ khu phố, tổ, ấp, thôn,... thuộc các phường/xã trên và mở rộng sang khu vực lân cận thuộc Xã Thường Tân (Ấp Cây Dâu), Xã Bắc Tân Uyên, Xã Phú Giáo (Ấp Tân Thịnh, khu phố 2), Xã Châu Pha, Xã Phước Hải (Khu phố Phước Trung), Xã Đất Đỏ, Xã Nghĩa Thành, Xã Ngãi Giao (Ấp Suối Lúp), Xã Kim Long (Tổ 19, Khu phố Hưng Long), Xã Châu Đức (Ấp Liên Lộc), Xã Xuân Sơn (Thôn Xuân Tân, Tổ 10), Xã Hồ Tràm (Ấp Việt Kiều), Xã Xuyên Mộc, Xã Hòa Hội. Lượng mưa phổ biến từ 5-20mm, có nơi trên 30mm. Trong cơn dông đề phòng lốc, sét, mưa đá và gió giật mạnh khoảng cấp 5-7 (8-17m/s), mưa lớn gây ngập úng cục bộ.

3. Cấp độ rủi ro thiên tai do lốc, sét, mưa đá: Cấp 1.

Tin phát lúc: 03 giờ 30 phút

Người chịu trách nhiệm ban hành bản tin



Huỳnh Thị Ngọc Điệp