CỤC KHÍ TƯỢNG THỦY VĂN
ĐÀI KHÍ TƯỢNG THỦY VĂN NAM BỘ

CỘNG HOÀ XÃ HỘI CHỦ NGHĨA VIỆT NAM
Độc lập - Tự do - Hạnh phúc

Số: DONG-03/19h00/NABO

TP.Hồ Chí Minh, ngày 04 tháng 10 năm 2026

TIN CẢNH BÁO DÔNG, TỐ, LỐC, SÉT, MƯA ĐÁ VÀ MƯA LỚN CỤC BỘ TRÊN KHU VỰC NAM BỘ

1. Hiện trạng trong 03 giờ qua: Qua theo dõi trên ảnh mây vệ tinh, ảnh ra đa thời tiết, định vị sét cho thấy mây dông đang phát triển gây mưa rào và kèm theo dông, sét trên khu vực các tỉnh:

- **Tỉnh Vĩnh Long:** Xã Tam Ngãi, Xã Hiếu Thành, Xã Hòa Bình, Xã Hiếu Phụng, Xã Tam Bình, Xã Trà Côn, Xã Trung Thành, Xã Hòa Hiệp, Xã Cái Ngang, Xã Trung Hiệp, Xã Quới An, Xã Nhuận Phú Tân, Xã Long Hồ, Xã Tân Long Hội, Xã Cái Nhum, Xã Quới Thiện, Xã Bình Phước, Xã Vĩnh Thành, Xã Nhơn Phú, Xã Chợ Lách, Phường Thanh Đức, Xã Phú Phụng, Xã Tân Phú.
- **Tỉnh Đồng Tháp:** Xã Mỹ Đức Tây, Xã Thanh Mỹ, Xã Mỹ Thiện, Xã Hậu Mỹ, Xã Tháp Mười, Xã Đốc Binh Kiều, Xã Mỹ Quí, Xã Bình Thành, Xã Phong Mỹ, Xã Trường Xuân, Xã Phương Thịnh, Xã Thường Phước.
- **Tỉnh Tây Ninh:** Xã Nhơn Ninh, Xã Hậu Thạnh, Xã Nhơn Hòa Lập, Xã Mộc Hóa, Xã Thạnh Phước, Xã Bình Thành, Xã Bình Hòa, Xã Bình Hiệp.
- **Tỉnh An Giang:** Xã Mỹ Đức, Xã Hòa Lạc, Xã Chợ Vàm, Xã Phú Lâm, Xã Châu Phong, Phường Tân Châu, Xã An Phú, Xã Vĩnh Hậu, Phường Long Phú, Xã Tân An, Xã Vĩnh Xương.
- **Thành phố Đồng Nai:** Phường Long Thành, Xã An Phước, Xã Bình An, Xã Thọ Sơn, Xã Bù Đăng, Xã Bom Bo, Xã Đak Nhau, Xã Phú Nghĩa, Xã Đăk Ơ.
- **Tỉnh Lâm Đồng:** Xã Tuy Phong, Xã Liên Hương, Xã Hải Ninh, Xã Phan Sơn, Xã Hòa Bắc, Xã Di Linh, Xã Gia Hiệp, Xã Bảo Thuận, Xã Hòa Ninh, Xã Tà Hine, Xã Ninh Gia, Xã Tà Năng, Xã Bảo Lâm 2, Xã Đức Trọng, Xã Đinh Trang Thượng, Xã Tân Hà Lâm Hà, Xã Bảo Lâm 1, Xã Tân Hội, Xã Cát Tiên 3, Xã Bảo Lâm 4, Xã Cát Tiên 2, Xã Phúc Thọ Lâm Hà, Xã Đinh Văn Lâm Hà, Xã Quảng Tín, Xã Bảo Lâm 5, Xã Ka Đô, Xã Tà Đùng, Xã Hiệp Thạnh, Xã Đơn Dương, Xã Phú Sơn Lâm Hà, Xã Nam Ban Lâm Hà, Phường Xuân Trường - Đà Lạt, Xã Kiến Đức, Xã Đam Rông 1, Xã Nam Hà Lâm Hà, Xã Nhân Cơ, Xã Quảng Khê, Phường Xuân Hương - Đà Lạt, Xã Đà Lạt, Xã D'Ran, Phường Cam Ly - Đà Lạt, Xã Thôn 5, Phường Đông Gia Nghĩa, Xã Thôn 3, Xã Thôn 6, Xã Păng Tiêng 1, Phường Lâm Viên - Đà Lạt, Xã Lạc Dương, Phường Lang Biang - Đà Lạt, Phường Bắc Gia Nghĩa, Xã Đam Rông 2, Xã Păng Tiêng, Xã Đa Nghịt, Xã Đam Rông 4, Xã Quảng Sơn, Xã Quảng Hòa, Xã Đam Rông 3.

Ảnh radar thời tiết và định vị sét	Ảnh mây vệ tinh
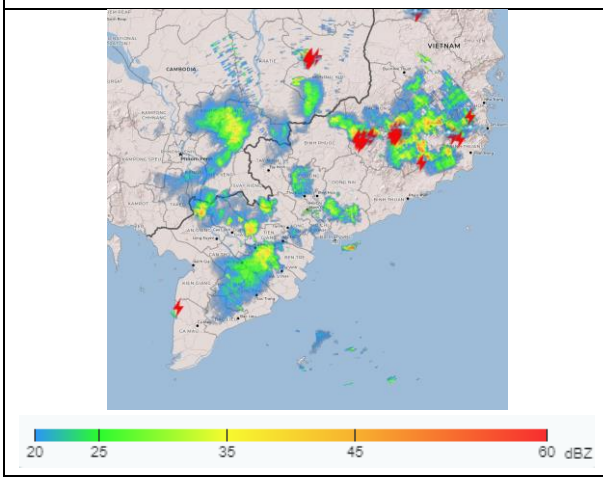	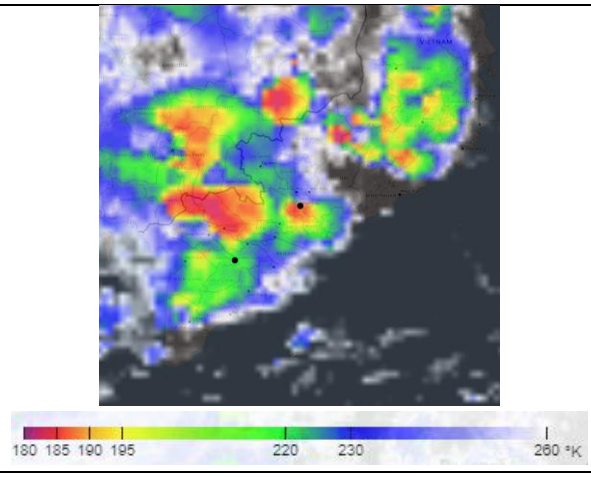

2. Cảnh báo khả năng xuất hiện:

Trong những giờ tới, mây dông tiếp tục phát triển và gây mưa rào kèm theo dông, sét cho các khu vực kể trên, sau đó mây dông xu hướng mở rộng và lan sang các khu vực lân cận khác. Lượng mưa phổ biến từ 10-80mm, có nơi trên 80mm. Trong cơn dông đề phòng lốc, sét, mưa đá, gió giật mạnh cấp 5-8 (8-21m/s), mưa lớn gây ngập úng cục bộ.

3. Cấp độ rủi ro thiên tai: **Cấp 1**.

Tin phát lúc: 19 giờ 00 phút

Người chịu trách nhiệm ban hành bản tin

Kiều Thị Thúy