CỤC KHÍ TƯỢNG THỦY VĂN
**ĐÀI KHÍ TƯỢNG THỦY VĂN NAM BỘ**

**CỘNG HOÀ XÃ HỘI CHỦ NGHĨA VIỆT NAM**
**Độc lập - Tự do - Hạnh phúc**

Số: DONG-03/17h20/HOCM

*TP.Hồ Chí Minh, ngày 18 tháng 07 năm 2026*

# TIN CẢNH BÁO DÔNG, LỐC, SÉT, MƯA ĐÁ VÀ MƯA LỚN CỤC BỘ TRÊN KHU VỰC THÀNH PHỐ HỒ CHÍ MINH

## 1. Hiện trạng trong 03 giờ qua:

Hình thế gây mưa dông: Gió mùa Tây Nam có cường độ trung bình.

Theo dõi trên ảnh mây vệ tinh, ảnh ra đa thời tiết và định vị sét cho thấy vùng mây đối lưu đang phát triển và gây mưa kèm dông, sét trên toàn bộ khu phố, tổ, ấp, thôn,... thuộc các phường/xã: Phường Cầu Ông Lãnh (Trường Tiểu học Nguyễn Thái Học, Trường THCS Minh Đức) [38.0 dBZ], Phường Bình Tiên [30.0 dBZ], Phường Tân Hưng (Khu dân cư Kim Sơn, Đại học Tôn Đức Thắng) [35.0 dBZ], Phường Phú Định [31.5 dBZ], Phường Tân Tạo (Trường THPT Bình Tân, Công viên nước Bery - Beryland) [48.5 dBZ], Xã Tân Vĩnh Lộc [36.0 dBZ], Xã Bình Lợi [52.0 dBZ], Xã Tân Nhựt (Ấp 13) [37.5 dBZ], Xã Bình Hưng [30.5 dBZ], Xã Thanh An (Ấp Cần Giăng) [40.0 dBZ], Xã Dầu Tiếng [48.5 dBZ], Xã Long Hải (Ấp Phước Lâm) [31.5 dBZ], Xã Phước Hải [31.0 dBZ], Xã Thạnh An (Ấp Thiềng Liềng) [33.5 dBZ].

| Ảnh radar thời tiết và định vị sét | Ảnh mây vệ tinh |
|---|---|
| 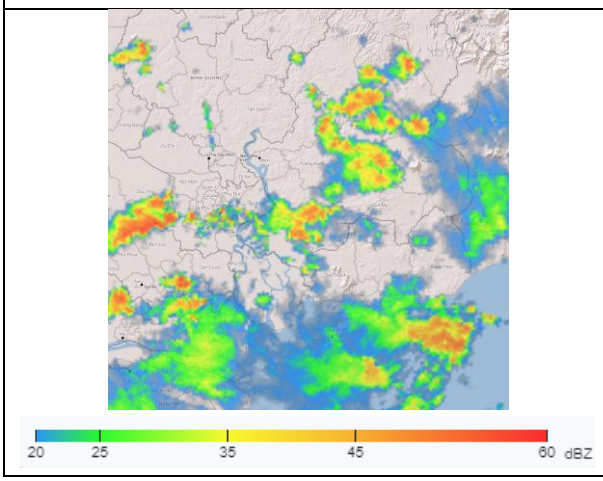  | 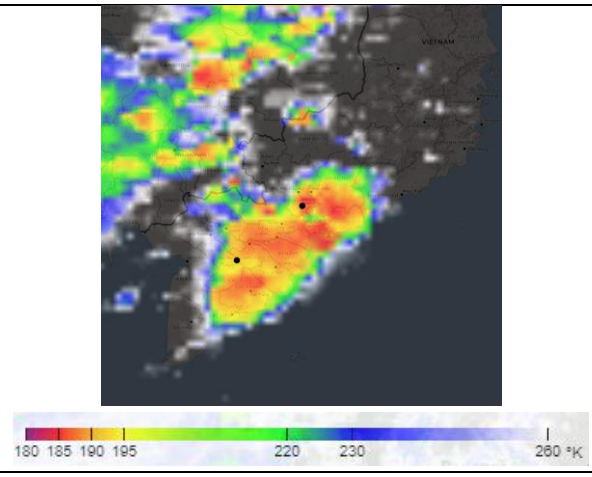  |

## 2. Cảnh báo khả năng xuất hiện:

Trong 03 giờ tới, mây đối lưu tiếp tục phát triển, gây mưa rào, kèm theo dông, sét trên toàn bộ khu phố, tổ, ấp, thôn,... thuộc các phường/xã: Phường Cầu Ông Lãnh, Phường Bình Tiên, Phường Tân Hưng, Phường Phú Định, Phường Tân Tạo, Xã Tân Vĩnh Lộc, Xã Bình Lợi, Xã Tân Nhựt (Ấp 13), Xã Bình Hưng, Xã Thanh An (Ấp Cần Giăng), Xã Dầu Tiếng, Xã Long Hải (Ấp Phước Lâm), Xã Phước Hải, Xã Thạnh An (Ấp Thiềng Liềng), sau mở rộng sang các khu vực: Phường Tân Sơn Nhì, Phường Bình Phú,

xã Vĩnh Lộc, phường Bình Trị Đông, xã Mỹ Hạnh, xã Long Hòa, xã Nha Bích và các khu vực lân cận khác. Lượng mưa phổ biến từ 10-30mm, có nơi trên 50mm. Trong cơn dông đề phòng lốc, sét, mưa đá và gió giật mạnh khoảng cấp 5-7 (8-17m/s), mưa lớn gây ngập úng cục bộ.

**3. Cấp độ rủi ro thiên tai do lốc, sét, mưa đá: Cấp 1.**

Tin phát lúc: 17 giờ 20 phút

**Người chịu trách nhiệm ban hành bản tin**

Nguyễn Thị Lan