CỤC KHÍ TƯỢNG THỦY VĂN
ĐÀI KHÍ TƯỢNG THỦY VĂN NAM BỘ

CỘNG HOÀ XÃ HỘI CHỦ NGHĨA VIỆT NAM
Độc lập - Tự do - Hạnh phúc

Số: DONG-03/13h20/HOCM

TP.Hồ Chí Minh, ngày 07 tháng 07 năm 2026

TIN CẢNH BÁO DÔNG, LỐC, SÉT, MƯA ĐÁ VÀ MƯA LỚN CỤC BỘ TRÊN KHU VỰC THÀNH PHỐ HỒ CHÍ MINH

1. Hiện trạng trong 03 giờ qua:

Hình thế gây mưa dông: Vùng áp thấp nóng phía tây mở rộng và phát triển về phía đông nam, kết hợp với hội tụ gió trên cao hình thành trên Nam Bộ. Gió mùa Tây Nam có cường độ trung bình.

Theo dõi trên ảnh mây vệ tinh, ảnh ra đa thời tiết và định vị sét cho thấy vùng mây đối lưu đang phát triển và gây mưa kèm dông, sét trên toàn bộ khu phố, tổ, ấp, thôn,... thuộc các phường/xã: Phường Phú Mỹ (Khu phố Thị Vải) [30.0 dBZ], Xã Bình Khánh [36.5 dBZ], Xã An Thới Đông [44.5 dBZ], Xã Cần Giờ (Khu phố Giồng Ao) [32.0 dBZ], Xã Nhà Bè [30.0 dBZ], Xã Bình Giã (Ấp Đông Linh) [37.5 dBZ], Xã Thạnh An (Ấp Thiềng Liềng) [47.5 dBZ].

Ảnh radar thời tiết và định vị sét	Ảnh mây vệ tinh
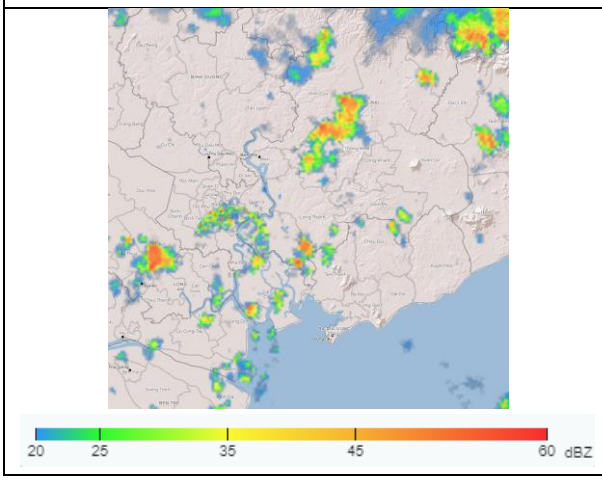	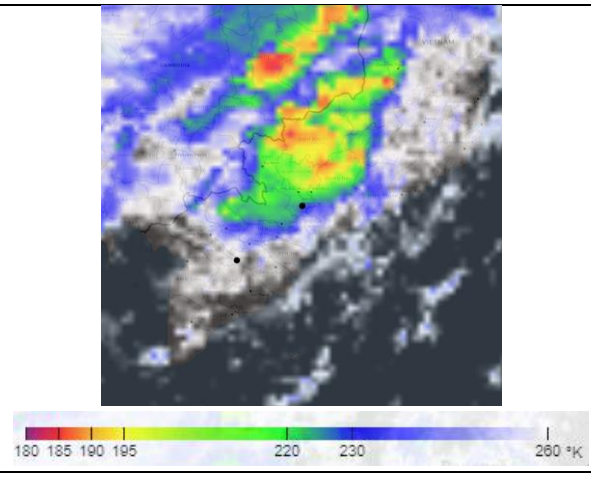

2. Cảnh báo khả năng xuất hiện:

Trong 03 giờ tới, mây đối lưu tiếp tục phát triển, gây mưa rào, kèm theo dông, sét trên toàn bộ khu phố, tổ, ấp, thôn,... thuộc các phường/xã: Phường Phú Mỹ (Khu phố Thị Vải), Xã Bình Khánh, Xã An Thới Đông, Xã Cần Giờ (Khu phố Giồng Ao), Xã Nhà Bè, Xã Bình Giã (Ấp Đông Linh), Xã Thạnh An (Ấp Thiềng Liềng), sau mở rộng sang các khu vực lân cận khác. Lượng mưa phổ biến từ 5-20mm, có nơi trên 30mm. Trong cơn dông đề phòng lốc, sét, mưa đá và gió giật mạnh khoảng cấp 5-7 (8-17m/s), mưa lớn gây ngập úng cục bộ.

3. Cấp độ rủi ro thiên tai do lốc, sét, mưa đá: Cấp 1.

Tin phát lúc: 13 giờ 20 phút

Người chịu trách nhiệm
ban hành bản tin

Huỳnh Thị Ngọc Điệp